



GÜMÜŞHANE İL ÖZEL İDARESİ 2018 YILI FAALİYET RAPORU





“ Hususi İdareler(Özel İdareler) büyük kalkınma savaşımızda başarı hasılasını artıracak vazifeler almalı ve hususiyle hayat ucuzluğunu temin edecek, yerine göre tedbirler bulmalı ve salahiyetlerini tam kullanmalıdır.”

K. Atatürk



*T.C. CUMHURBAŞKANI
RECEP TAYYİP ERDOĞAN*

Hizmet anlayışımızın temeli “insana hizmet, Hak’a hizmettir” ilkesidir.

SUNUŞ

Ülkemizde kamu yönetimi, merkezi ve yerinden Yönetim olarak ikiye ayrılmıştır. Yerinden yönetim kuruluşlarından biri olan İl Özel İdareleri, vatandaşlarımızın mahalli müşterek nitelikteki ihtiyaçlarını karşılamak üzere kurulan ve karar organı seçmenler tarafından seçilerek oluşturulan, idari ve mali açıdan özerk kamu tüzel kişiliğine sahip kuruluşlardır.



Yeni kamu yönetimi anlayışı çerçevesinde yönetimde etkinliği ve verimliliği temel alan, geleceğe yönelik hızlı kararlar alma ve sorunlara süratle uygun çözümler bulma ve değişime uyum sağlama gibi yapıya kavuşmuş olup, bu bağlamda İl Özel İdarelerinin görev alanı ve yetkileri oldukça geniştir. Milli Eğitim, Turizm, Tarım, Sağlık, Çevre, Sanayi ve Ticaret, Bayındırlık, Kültür, Spor, Sosyal Hizmetler, Acil Afet, İmar, Yol, Su, Kanalizasyon gibi birçok hizmetin yürütülmesinde İl Özel İdarelerine görev verilmiştir.

Gümüşhane İl Özel İdaresinin 2018 yılı bütçe hedefleri ve çalışma programları, yeni bir anlayışla her geçen gün hizmet kalitesini daha üst düzeye çıkarmak amacı ve üstün sorumluluk duygusu ile güler yüzlü ve tarafsızlık ilkeleri doğrultusunda yapılmış olup, çok kısıtlı bütçe imkânlarına rağmen altyapı hizmetlerinin yansıra İlimizin ekonomik kalkınmasında öncelikli olan Turizm, Tarım ve Madencilik sektörlerinde gerçekleştirilen faaliyetlere teknik ve ekonomik destekler sağlanmıştır.

Bu çerçevede hazırlanan 2018 yılı faaliyet raporu İl Özel İdaresi tarafından yapılan çalışmaların kamuoyuna duyurulması, yürütülen faaliyetler ile ulaşılan sonuçların kamuoyu tarafından görülebilmesi, ilgililerin faaliyetler konusunda bilgi edinmesi, kurumsal bazda öz eleştiri yapılabilmesi, kamuda iyi yönetim ilkelerinin hayata geçirilmesi ve özellikle kamu yönetiminde saydamlık ve şeffaflığın artırılması açısından büyük önem taşımaktadır.

5302 sayılı İl Özel İdaresi Kanunu'nun 39 uncu maddesi gereğince hazırlanan 2018 yılı Gümüşhane İl Özel İdaresi Faaliyet Raporu'nu İl Genel Meclisimizin bilgilerine sunarken, raporda yer alan çalışmaların gerçekleşmesinde büyük çaba gösteren İl Genel Meclisimizin değerli başkan ve üyelerine, İl Özel İdaresinin tüm çalışanlarına, İl Müdürlüklerimize ve her türlü desteği sağlayan saygıdeğer halkımıza en içten teşekkürlerimi sunarım.

Kamuran TAŞBİLEK
Vali

2018 YILI GÜMÜŞHANE İL ÖZEL İDARESİ FAALİYET RAPORU

İÇİNDEKİLER

I-GENEL BİLGİLER

- A- Misyon ve Vizyon
- B- Yetki, Görev ve Sorumluluklar
- C- İdareye İlişkin Bilgiler
 - 1- Fiziksel Yapı
 - 2- Teşkilat Yapısı
 - 3- Bilgi ve Teknolojik Kaynaklar
 - 4- İnsan Kaynakları
 - 5- Sunulan Hizmetler
 - 6- Yönetim ve İç Kontrol Sistemi

D-Diğer Hususlar

II-AMAÇ VE HEDEFLER

- A-İdarenin Amaç ve Hedefleri
- B-Temel Politikalar ve Öncelikler
- C-Diğer Hususlar

III- FAALİYETLERE İLİŞKİN BİLGİ VE DEĞERLENDİRMELER

- A-Mali Bilgiler
 - 1- Bütçe Uygulama Sonuçları
 - 2-Temel mali Tablolara İlişkin Açıklamalar
 - 3- Mali Denetim Sonuçları
 - 4-Diğer Hususlar
- B-Performans Bilgileri
 - 1- Faaliyet ve Proje Bilgileri
 - 2- Performans Sonuçları Tablosu
 - 3-Performans Sonuçlarının Değerlendirilmesi
 - 4- Performans Bilgi Sisteminin Değerlendirilmesi
 - 5- Diğer Hususlar

IV-KURUMSAL KABİLİYET ve KAPASİTENİN DEĞERLENDİRİLMESİ

- A-Üstünlükler
- B-Zayıflıklar
- C-Değerlendirme

V-ÖNERİ VE TEDBİRLER

I-GENEL BİLGİLER

A-Misyon ve Vizyon

Misyonumuz

Gümüşhane ilinde; gençlik ve spor, sağlık, tarım, sanayi ve ticaret, ilin çevre düzeni plânı, bayındırlık ve iskân, toprağın korunması, erozyonun önlenmesi, kültür, sanat turizm, sosyal hizmet ve yardımlar, yoksullara mikro kredi verilmesi, çocuk yuvaları ve yetiştirme yurtları; ilk ve orta öğretim kurumlarının arsa temini, binalarının yapım, bakım ve onarımı ile diğer ihtiyaçlarının karşılanmasına ilişkin hizmetleri il sınırları içinde; imar, yol, su, kanalizasyon, katı atık, çevre, acil yardım ve kurtarma; orman köylerinin desteklenmesi, ağaçlandırma, park ve bahçe tesisine ilişkin hizmetleri belediye sınırları dışında yerine getirmektedir

Kısaca: hesap verilebilir, demokratik, katılımcı ve şeffaf bir yönetim anlayışıyla; vatandaşlara en yakın yerlerde ve uygun yöntemlerle, insan ve çevre odaklı, gerektiğinde sivil toplum örgütleri ve diğer kamu kuruluşlarıyla birlikte hareket ederek, mahalli, müşterek nitelikte olmak üzere, bütçe imkânları ve önceliklerini de dikkate alarak, kanunlarla verilen görev ve sorumluluklarını yerine getirmektedir.

Vizyonumuz

İnsanlarımızın yaşam kalitesi ve refah düzeyini yükseltmek, köyler ve kent arasındaki gelişmişlik farkını en aza indirmek, toplumun yaşadıkları yerden dolayı mutluluk duyduğu, sosyal, kültürel ve ekonomik anlamda bölgenin gelişmiş illeri arasında olması için;

İhtiyaçlara duyarlı, kısır çekişmelerden ve politik kaygılardan uzak bir karar alma ve uygulama sistemine sahip, güler yüzlü personel ve yönetici kadrolar ile takım ruhunun oluşturulduğu bir hizmet kuruluşu olmaktadır.

Kısaca; Gümüşhane'yi, insanların severek yaşadıkları bir il haline getirmektedir.

B-Yetki, Görev ve Sorumluluklar

İl Özel İdaresi mahalli müşterek nitelikte olmak şartıyla;
Gençlik ve spor, sağlık, tarım, sanayi ve ticaret ilin çevre düzeni planı, bayındırlık ve iskân, toprağın korunması, erozyonun önlenmesi, kültür, sanat, turizm, sosyal hizmet ve yardımlar, yoksullara mikro kredi verilmesi, çocuk yuvaları ve yetiştirme yurtları ilk ve orta öğretim kurumlarının arsa temini, binaların yapım, bakım ve onarımı ile diğer ihtiyaçların karşılanmasına ilişkin hizmetlerin il sınırları içinde,

İmar, yol, su, kanalizasyon, katı atık, çevre, acil yardım ve kurtarma; orman köylerinin desteklenmesi, ağaçlandırma, park ve bahçe tesisine ilişkin hizmetleri belediye sınırları dışında yapmakla görevli ve yetkilidir.

İl çevre düzeni planı; valinin koordinasyonunda, Büyükşehirlerde Büyükşehir belediyeleri, diğer illerde il belediyesi ve il özel idaresi ile birlikte yapılır. İl çevre düzeni planı belediye meclisi ile il genel meclisi tarafından onaylanır.

Hizmetlerin yerine getirilmesinde öncelik sırası, İl Özel İdaresinin mali durumu, hizmetin ivediliği ve verildiği yerin gelişmişlik düzeyi dikkate alınarak belirlenir.

İl Özel idaresi hizmetleri, vatandaşlara en yakın yerlerde ve en uygun yöntemlerle sunulur.

Hizmet sunumunda özürü, yaşlı, düşkün ve dar gelirlilerin durumlarına uygun yöntemler uygulanır.

Hizmetlerin diğere mahalli idareler ve kamu kuruluşları arasında bütünlük ve uyum içinde yürütülmesine yönelik koordinasyon o ilin valisi tarafından sağlanır.

C-İdareye İlişkin Bilgiler

1-Fiziksel Yapı

İl Özel İdaresi; İl Merkezinde Cumhuriyet Caddesinde bulunan 3 katlı binanın bir katı ile yine il merkezinde Yeni Mahallede bulunan 2 adet binada hizmet vermektedir.

2- Teşkilat Yapısı

Gümüşhane İl Özel İdaresi; Mali Hizmetler Müdürlüğü, Yazı İşleri Müdürlüğü, İnsan Kaynakları ve Eğitim Müdürlüğü, İmar ve Kentsel İyileştirme Müdürlüğü, Ruhsat ve Denetim Müdürlüğü, Yol ve Ulaşım Hizmetleri Müdürlüğü, Tarım Hizmetleri Müdürlüğü, Bilgi İşlem Müdürlüğü, Plan Proje Müdürlüğü, Encümen Müdürlüğü, Destek Hizmetleri Müdürlüğü, Kültür ve Sosyal İşler Müdürlüğü ve Hukuk Müşavirliğinden oluşmaktadır.

GÜMÜŞHANE İL ÖZEL İDARESİ TEŞKİLAT ŞEMASI

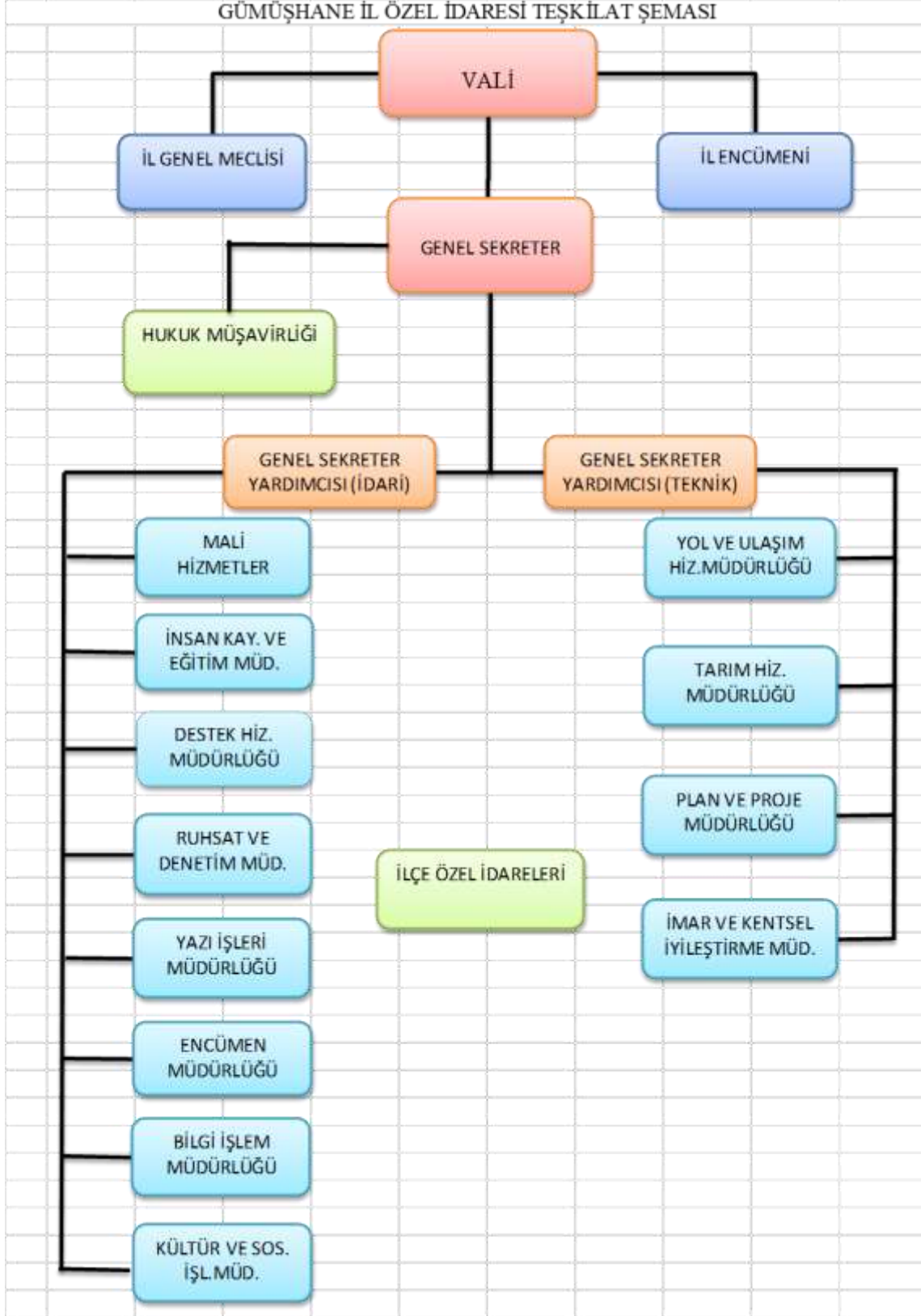

İNSAN KAYNAKLARI VE EĞİTİM MÜDÜRLÜĞÜ 2018 YILI FAALİYET RAPORU

Kurumsal Sınıflandırma	Fonksiyonel Sınıf	Fin. Tipi	Ekonomik Sınıf	Açıklama	Geçen Yıldan Devreden Ödenek	Bütçe İle Verilen Ödenek	Ek Ve Üstü Olağan Ödenek	Aktarma İle Eklenen(-)	Aktarma İle Düşülen (+)	Net Bütçe Ödeneği Toplamı	Bütçe Gideri Toplamı	Sonraki Yıla Devreden Ödenek
44.29.05.00.00	01.1.2.00.000	05	03.4	Bütçe Giderleri	0,00	5.000,00	0,00	8.615,86	0,00	13.615,86	13.685,86	0,00
44.29.05.00.00	01.1.2.00.000	05	03.5	Hizmet Alımları	0,00	8.013.000,00	0,00	799.104,71	0,00	8.812.104,71	8.812.104,71	0,00
44.29.05.00.00	01.3.1.00.000	05	01.1	Memurlar	0,00	2.045.001,00	0,00	79.472,75	0,00	2.124.473,75	2.124.473,75	0,00
44.29.05.00.00	01.3.1.00.000	05	01.2	Sözleşmeli Personel	0,00	881.003,00	0,00	76.553,27	0,00	957.556,27	957.556,27	0,00
44.29.05.00.00	01.3.1.00.000	05	01.3	İşçiler	0,00	2.820.003,00	0,00	429.661,41	0,00	3.249.664,41	3.249.664,41	0,00
44.29.05.00.00	01.3.1.00.000	05	01.4	Geçici Personel	0,00	60.000,00	0,00	0,00	0,00	60.000,00	47.977,07	0,00
44.29.05.00.00	01.3.1.00.000	05	02.1	Memurlar	0,00	275.000,00	0,00	291.869,16	0,00	566.869,16	566.569,16	0,00
44.29.05.00.00	01.3.1.00.000	05	02.2	Sözleşmeli Personel	0,00	100.000,00	0,00	11.583,28	0,00	111.583,28	111.583,28	0,00
44.29.05.00.00	01.3.1.00.000	05	02.3	İşçiler	0,00	700.000,00	0,00	0,00	0,00	700.000,00	583.041,20	100.000,00
44.29.05.00.00	01.3.1.00.000	05	03.2	Tüketime Yönelik Mal ve Malz.Al.	0,00	1.000,00	0,00	0,00	0,00	1.000,00	0,00	0,00
44.29.05.00.00	01.3.1.00.000	05	03.3	Yolluklar	0,00	345.000,00	0,00	0,00	0,00	345.000,00	272.526,29	0,00
44.29.05.00.00	01.3.1.00.000	05	05.1	Görev Zararları	0,00	300.000,00	0,00	0,00	0,00	300.000,00	86.884,69	0,00
44.29.05.00.00	01.3.1.00.000	05	05.3	Kar Amacı Gütmeyen Kuruluşlara Yap.Transfer	0,00	25.000,00	0,00	0,00	0,00	25.000,00	16.278,00	0,00
44.29.05.00.00	01.3.9.00.000	08	01.1	Memurlar	0,00	0,00	974.004,88	51.348,01	0,00	1.025.352,89	1.025.352,89	0,00
44.29.05.00.00	01.3.9.00.000	08	01.3	İşçiler	0,00	0,00	15.648.430,58	0,00	29.484,85	15.618.945,73	15.618.945,73	0,00
44.29.05.00.00	01.3.9.00.000	08	02.1	Memurlar	0,00	0,00	179.633,40	0,00	0,00	179.633,40	179.633,40	0,00

İNSAN KAYNAKLARI VE EĞİTİM MÜDÜRLÜĞÜ 2018 YILI FAALİYET RAPORU

Kurumsal Sınıflandırma	Fonksiyonel Sınıf	Fi n. Tipi	Ekonomik Sınıf	Açıklama	Geçen Yıllan Devreden Ödenek	Bütçe İle Verilen Ödenek	Ek Ve Üstü Olağan Ödenek	Aktarma İle Eklenen(-)	Aktarma İle Düşülen (+)	Net Bütçe Ödeneği Toplamı	Bütçe Gideri Toplamı	Sonraki Yıla Devreden Ödenek
44.29.05.00.00	01.3.9.00.000	08	02.3	İşçiler	0,00	0,00	3.042.115,14	16.014,74	0,00	3.058.129,88	3.058.129,88	0,00
44.29.05.00.00	02.2.0.00.000	05	03.2	Tüketime Yönelik Mal ve Malz.Al.	0,00	15.000,00	0,00	0,00	0,00	15.000,00	0,00	0,00
44.29.05.00.00	02.2.0.00.000	05	03.7	Menkul Mal Gayrimaddi Hak.Alım.Bakım ve Onr.Gider.	0,00	80.000,00	0,00	0,00	0,00	80.000,00	0,00	0,00
44.29.05.00.00	02.2.0.00.000	08	06.5	Gayrimenkul Sermaye Üretim Gider.	7.976,77	0,00	0,00	0,00	7.976,77	0,00	0,00	0,00
44.29.05.00.00	02.2.0.00.000	08	03.5	Hizmet Alımları	0,00	250.000,00	0,00	0,00	0,00	250.000,00	195.200,31	0,00
44.29.05.00.00	02.2.0.00.000	08	01.3	İşçiler	3.578,20	0,00	621.100,45	0,00	0,00	624.678,65	621.100,65	3.578,00
44.29.05.00.00	02.2.0.00.000	08	02.3	İşçiler	0,00	0,00	139.748,00	0,00	0,00	139.748,00	139.747,90	0,06
TOPLAM					11.554,97	15.915.007,00	20.605.032,45	1.764.223,19	37.461,62	38.258.355,99	37.680.685,49	103.578,06

3- Bilgi ve Teknolojik Kaynaklar

Tüm birimlerimizde Internet bağlantılı bilgisayarlar bulunmaktadır. Bütçe ve muhasebe işlemleri İçişleri Bakanlığının hazırlanmış olduğu yazılım üzerinden gerçekleştirilmektedir.

4- İnsan Kaynakları

5-Sunulan Hizmetler

İNSAN KAYNAKLARI VE EĞİTİM MÜDÜRLÜĞÜ BÜTÇE GİDERLERİ TABLOSU

Memur Personel Ücretleri	3.999.491,89
Sürekli İşçi Personel Ücretleri	20.758.865,26
Sözleşmeli Personel Ücretleri	1.069.139,55
Hezmet Alımları (Şirket Personeli ve İş Sağlığı ve Güvenliği)	9.007.305,02
Stajer Öğrenci Ücretleri	47.977,07
Seyyar Görev Tazminatları	240.911,85
Yolluklar (Sürekli-Geçici Görev)	31.614,44
Kıdem Tazminatları	2.521.764,55
Diğer Yasal Giderler Toplamı	13.615,86
GENEL TOPLAM	37.680.688,49

- 1) 13 Adet sözleşmeli personellerle ilgili işlemler yapıldı.
- 2) 24 kişiye derece, 105 kişiye kademe ilerlemesi, 31 kişiye ise cetvel dışı olduğundan terfi işlemi, 1 kişiye ise yeterli not alamadığından terfi Yapılamadı.
- 3) 25 kişiye çalışma ve hizmet belgesi verildi.
- 4) 1 Memur tayinle ayrıldı.
- 5) 1 İşçi göreve iade edildi.
- 6) 17 işçinin emekli işlemi yapıldı.
- 7) 14 adet işçi kadro iptali yapıldı.
- 8) 3 personelin eğitim seminerine katılması sağlandı.
- 9) 11 stajyer öğrenciye beceri eğitimi ve maaş işlemi yapıldı.
- 10) 1022 gelen evrak.
- 11) 145 onay yazısı işlemi yapıldı.
- 12) 527 Giden evrak işlemi yapıldı.
- 13) Protokol gereği Kredi Yurtlar kurumuna öğrenci yerleştirme işlemleri yapıldı.
- 14) 550 izin işlemi yapıldı.
- 15) 154 Özel İdare İşçilerinin aylık maaş ve tediye ödeme işlemleri yapıldı.
- 16) 51 İl Özel İdare memuruna aylık maaş ve tediye ödeme işlemleri yapıldı.
- 17) Encümen'e aylık maaş işlemleri yapıldı.
- 18) 5 ay 29 gün süreli 8 mevsimlik işçi alımı yapıldı.
- 19) 6 Ay süreli 125 TYP işçisi çalıştırıldı.
- 20) Memur Yan Ödeme Cetvelleri vize işlemleri yapıldı.
- 21) Tüm Personele 36.759.484,13 TL toplam bütçe gideri yapıldı.
- 22) İdaremiz hizmetinde taşeron işçi olarak çalıştırılan 140 kişi, İdaremi bünyesinde kurulan şirket aracılığı ile 02.04.2018 tarihi itibarı ile kadroya alınmıştır.

MEMUR NORM KADRO STANDARDI TOPLAMI	MEVCUT MEMUR KADROLARI			
	İHDAS	DOLU	BOŞ	TOPLAM
188	128	51	77	128

S.No.	Sınıfı	Ünvanı	Adet	Derece	Dolu	Boş
1	G.İ.H	Genel Sekreter	1	1	1	
2	G.İ.H	Genel Sekreter Yrd.	2	1	2	
3	G.İ.H	İl Özel İdare Müdür Yrd.	1	1	1	
4	G.İ.H	Encümen Müdürü	1	1	1	
5	G.İ.H	Gelir Müdürü	1	1	1	
7	G.İ.H	İlçe Özel İdare Müdürü	5	1	3	2
9	G.İ.H	Mali Hizmetler Müdürü	1	1	1	
10	G.İ.H	İnsan Kaynak. Ve Eğt.Müd.	1	1	1	
11	G.İ.H	İmar ve Kent.İyileş.Müd.	1	1		1
12	G.İ.H	Destek Hizmetleri Müdürü	1	1	1	
13	G.İ.H	Yol ve Ulaşım Hizmet.Müd.	1	1		1
14	G.İ.H	Ruhsat ve Denetim Müdürü	1	1	1	
15	G.İ.H	Tarımsal Hizmetler Müdürü	1	1		1
16	G.İ.H	Plan ve Proje Müdürü	1	1		1
17	G.i.H	Yazı İşleri Müdürü	1	1	1	
18	G.İ.H	Bilgi İşlem Müdürü	1	1		1
19	G.İ.H	Kültür ve Sosyal İşler Müdürü	1	1	1	
20	G.İ.H	Hukuk Müşaviri	1	5		1
21	A.H	Avukat	1	6		1
22	D.H	İç Denetçi	1	3		1
24	T.H	Mühendis	6	1	5	1
25	T.H	Mühendis	1	2	1	
26	T.H.	Mühendis (10 Sözleşmeli)	17	5	12	5
	T.H.	Mimar	1	5	1	
27	T.H.	Mimar (Sözleşmeli)	1	5	1	
28	T.H.	Arkeolog	1	5		1
29	T.H.	Şehir Plancısı	2	5	1	1
30	T.H	Tekniker	2	1	1	1
31	T.H	Tekniker	1	3	1	
32	T.H	Tekniker	1	8	1	
33	T.H	Teknisyen	1	3	1	
34	G.İ.H	Mali Hizmetler Uzmanı	2	1		2

S.No.	Sınıfı	Ünvanı	Adet	Derece	Dolu	Boş
35	G.İ.H	Mali Hizmetler Uzman Yardımcısı	1	6	1	
36	G.İ.H	Sivil Savunma Uzmanı	1	1		1
37	G.İ.H	Uzman	2	1		2
38	G.İ.H	Şef	6	3	4	2
39	G.İ.H	Şef	1	5	1	
40	G.İ.H	Şef	2	7	2	
41	T.H	Programcı (Sözleşmeli)	1	5	1	
42	G.İ.H	Bilgisayar İşletmeni	2	3	2	
43	G.İ.H	Bilgisayar İşletmeni	2	5	2	
44	G.İ.H	Bilgisayar İşletmeni	1	7	1	
45	G.İ.H	Bilgisayar İşletmeni	1	9		1
46	G.İ.H	Bilgisayar İşletmeni	3	10		3
47	G.İ.H	Veri Hazırlama Kont.İşletmeni	4	3	1	3
48	G.İ.H	Veri Hazırlama Kont.İşletmeni	1	4		1
49	G.İ.H	Veri Hazırlama Kont.İşletmeni	1	5		1
50	G.İ.H	Veri Hazırlama Kont.İşletmeni	3	7	2	1
51	G.İ.H	Veri Hazırlama Kont.İşletmeni	3	8		3
52	G.İ.H	Veri Hazırlama Kont.İşletmeni	2	9		2
53	G.İ.H	Veri Hazırlama Kont.İşletmeni	1	10		1
54	G.İ.H	Ambar Memuru	1	7	1	
55	G.İ.H	Ambar Memuru	1	10		1
56	G.İ.H	Tahsildar	1	5	1	
57	G.İ.H	Memur	3	5	2	1
58	G.İ.H	Memur	1	10	1	
59	G.İ.H	Şoför	4	5	1	3
60	G.İ.H	Şoför	1	7		1
61	G.İ.H	Şoför	2	12		2
62	Y.H	Kaloriferci	4	7		4
63	Y.H	Kaloriferci	3	12		3
64	Y.H	Kaloriferci	1	13		1
65	Y.H	Hizmetli	1	5		1
66	Y.H	Hizmetli	1	7		1
67	Y.H	Hizmetli	4	12		4
68	Y.H	Aşçı	1	13		1
GENEL TOPLAM			128		63	65

SÜREKLİ İŞÇİ DOLU-BOŞ KADRO CETVELİ

SÜREKLİ İŞÇİ NORM KADRO STANDARDI TOPLAMI	MEVCUT SÜREKLİ İŞÇİ KADROLARI			
	İHDAS	DOLU	BOŞ	TOPLAM
94	73	154		154

MEVCUT SÜREKLİ İŞÇİ KADROSUNUN					
UNVAN KODU	UNVANI	İHDAS	DOLU	BOŞ	TOPLAM
	- Asfalt Plent Operatörü		2		2
	- Asfalt Ser.Operatörü		2		2
	- Asfalt Ser.Operatör Yrd.		1		1
	- Asfalt Usta Yardımcısı		1		1
	- Aşçı		1		1
	- Aşçı Yardımcısı		2		2
	- Atölye Ustası		14		14
	- Atölye Usta Yardımcısı		1		1
	- Ateşleyici		1		1
	- Bina ve Mal Bakıcısı		5		5
	- Büro Görevlisi		2		2
	- Distribütör Operatörü		1		1
	- Düz İşçi		22		22
	- Elektrik Tesisat Ustası		1		1
	- İnşaat Ustası		2		2
	- İş Makinaları Oprt.(Büyük)		15		15
	- İş Makinaları Oprt.(Küçük)		3		3
	- İş Makinaları Şoförü		8		8
	- İş Makinaları Yağcısı		5		5
	- Köy Tesisleri Teknisyeni		2		2
	- Sürveyan		1		1
	- Tabancacı		1		1
	- İşçi (Özel İdare)		16		16
10820	- İşçi (*)	13	13		13
1160	- Aşçı (*)	2	0		0
22580	- Şoför (*)	15	7		7
17840	- Operatör (*)	25	15		15
25560	- Usta (*)	9	8		8
25700	- Ustabaşı (*)	1	1		1
26320	- Yağcı (*)	8	1		1
KURUM TOPLAMI (Tüm İşçi Unvanları)		73	154		154

PERSONELİN BİRİMLERE VE SINIFLARA GÖRE DAĞILIMI

BİRİMLER	MEMUR			İŞÇİ		SÖZ-LEŞ-MELİ	ŞİRKET	TOPLAM
	G.İ.H	T.H	Y.H	DAİ-Mİ	GE-ÇİCİ	4/B	İŞÇİSİ	
Genel Sekreterlik	3							3
İnsan Kay. ve Eğitim Müdürlüğü	4			22		1	12	39
Destek Hizmetler Müdürlüğü	6			63	8	2	51	130
Yol ve Ulaşım Hizmetler Müdürlüğü	1	3		19		3	5	31
Mali Hizmetler Müdürlüğü	6			3			1	10
Plan Proje Müdürlüğü		4		5		1	5	15
Ruhsat Denetim Müdürlüğü	2					2	1	5
İmar ve Kent. İyl. Müdürlüğü	1	4		1		2	6	14
Yazı İşler Müdürlüğü	3			3			3	9
Tarım Hizmetler Müdürlüğü		2		6		1		9
Hukuk İşleri	1					1		2
Encümen Müdürlüğü	1			4				5
Bilgi İşlem Müdürlüğü	1			1				2
Kültür ve Sosyal İşler Müdürlüğü	2			7			2	11
Torul İlçe Özel İdare Müdürlüğü	1	1		10			11	23
Kürtün İlçe Özel İdare Müdürlüğü	1			2			10	13
Şiran İlçe Özel İdare Müdürlüğü	1			3			12	16
Kelkit İlçe Özel İdare Müdürlüğü	2			2			16	20
Köse İlçe Özel İdare Müdürlüğü	1			3			5	9
TOPLAM	37	14		154	8	13	140	366

YOL VE ULAŞIM HİZMETLERİ MÜDÜRLÜĞÜ 2018 FAALİYET RAPORU

KURUMSAL SINIFLANDIRMA	FONKSİYONEL SINIF	FİN. TİPİ	EKONOMİK SINIF	AÇIKLAMA	Geçen Yıdan Devreden Ödenek	Bütçe ile Verilen Ödenek	Olağan Ek ve Üstü Verilen Ödenek	Aktarma İle Eklenen (-)	Aktarma İle Düşülen (+)	Net Bütçe Ödeneği Toplamı	Bütçe Gideri Toplamı	Sonraki Yıla Devreden Ödenek
44.29.33.00.00	01.1.2.00.000	05	03.3	Yolluklar	0,00	5.000,00	0,00	3.188,95	0,00	8.188,95	8.188,95	0,00
44.29.33.00.00	01.1.2.00.000	05	03.4	Görev Giderleri	0,00	5.000,00	0,00	0,00	0,00	5.000,00	0,00	0,00
44.29.33.00.00	01.1.2.00.000	05	03.5	Hizmet Alımları	0,00	20.000,00	0,00	0,00	0,00	20.000,00	2.404,37	0,00
44.29.33.00.00	01.1.9.02.000	05	03.8	Kale Şantiye Binası Onarımı	150.000,00	0,00	0,00	0,00	0,00	150.000,00	143.562,41	0,00
44.29.33.00.00	04.5.1.08.000	08	06.5	Merkez Yağlıdere-Olucak Grup Yolu	478,53	0,00	0,00	0,00	0,00	478,53	0,00	478,53
44.29.33.00.00	04.5.1.09.000	08	06.5	Torul Demirkapı-Herek Grup Yolu	384.133,77	0,00	0,00	0,00	384.133,77	0,00	0,00	0,00
44.29.33.00.00	04.5.1.21.000	05	03.8	Asfalt Alım Projesi	0,00	2.750.000,00	12.114.714,54	384.133,77	750.000,00	14.498.848,31	14.498.848,31	0,00
44.29.33.00.00	04.5.1.22.000	05	03.8	Patlayıcı Madde Alımı	0,00	100.000,00	2.763,84	20.529,64	0,00	123.293,48	123.293,48	0,00
44.29.33.00.00	04.5.1.23.000	05	03.8	Sanat Yapıları (Menfez, Duvar Vb.)	0,00	150.000,00	0,00	0,00	0,00	150.000,00	149.483,57	0,00
44.29.33.00.00	04.5.1.24.000	05	03.8	Yol Yapım, Bakım Ve Onarım Giderleri	150.000,00	300.000,00	4.709.345,41	683.861,21	0,00	5.843.206,62	5.643.206,62	200.000,00
44.29.33.00.00	04.5.1.32.000	05	03.5	Çimento, Demir, Köprü, Korkuluk Demiri, Teknik Nezaretçi, Kişisel Koruyucu Madde Alımı	0,00	200.000,00	0,00	0,00	0,00	200.000,00	199.214,90	0,00
44.29.33.00.00	04.5.1.33.000	05	03.8	Trafik İşaret ve Köy İsim Levhaları	0,00	120.000,00	0,00	0,00	0,00	120.000,00	99.603,80	0,00
44.29.33.00.00	04.5.1.33.000	08	03.8	Trafik İşaret ve Köy İsim Levhaları	27.454,09	0,00	0,00	0,00	0,00	27.454,09	21.830,00	5.624,09
44.29.33.00.00	04.5.1.64.000	08	03.8	Gümüşhane Devlet Hastanesi Yolu Yapım Projesi	250.000,00	0,00	6.146,44	0,00	0,00	256.146,44	256.146,44	0,00
44.29.33.00.00	04.5.1.83.000	05	03.8	Torul Kırazlık Camii Mahallesi Yolu Yapımı	60.000,00	0,00	0,00	0,00	0,00	60.000,00	0,00	60.000,00
44.29.33.00.00	04.5.1.84.000	05	03.8	Kürtün Arpalı Köyü Yolu Onarımı	40.000,00	0,00	0,00	0,00	0,00	40.000,00	0,00	40.000,00
44.29.33.00.00	04.5.1.86.000	08	03.8	Yeşil Yol Projesi 3 (DOKAP)	844.293,59	0,00	0,00	0,00	0,00	844.293,59	592.072,21	252.221,38
44.29.33.00.00	04.5.1.90.000	08	03.8	Merkez ve İlçeler Acil Yardım Ödeneği	0,00	0,00	178.000,00	0,00	124.911,72	53.088,28	53.088,28	0,00
TOPLAM					1.906.359,98	3.650.000,00	17.010.970,23	1.091.713,57	1.259.045,49	22.399.998,29	21.790.943,34	558.324,00

Yukarıdaki Ödeneklerle Aşağıda Gösterilen İşler Yapılmıştır.

1	Tesviye Yol Yapım İşi	22+950	KM	Merkez ve İlçe Köy Yollarında
2	Onarım Yol Yapım İşi	39+000	KM	“ “
3	Stabilize Yol Yapım İşi	55+600	KM	“ “
4	Malzemeli Bakım	56+225	KM	“ “
5	Greyderle Yol Bakım Onarım İşi	12372+000	KM	“ “
6	I. Kat Asfalt Yol Yapım İşi	50+900	KM	“ “
7	II. Kat Asfalt Yol Yapım İşi	15+900	KM	“ “
8	Asfalt Yol Yapımı (B.S.K ile)	64+900	KM	Merkez ve ilçe Köy Yollarında
9	Asfalt Yama, aşınma ve tabaka için Üretilen BKS Malzeme	25.167,85	Ton	Merkez ve İlçe Köy Yollarında Kullanılan
		15.887,51	Ton	Bedeli Karşılığında Yapılan B.S.K
		65.728,50	Ton	B.S.K Yollarda Kullanılan Malzeme
TOPLAM		106.783,86	Ton	Toplam Üretilen BSK (Bitümlü Sıcak Karışım)
10	Muhtelif Ebatlarda Üretilen Büz	1238	Adet	Merkez ve İlçe Köy Yollarında Kullanıldı
11	Muhtelif Ebatlarda Kullanılan Boru	9796	MT	Merkez ve İlçe Köy Yollarında Kullanıldı
12	Çimento Alımı	448	TON	Merkez ve İlçe Köy Yolları ve Büz Üretiminde Kullanıldı
13	Trafik İşaret ve Levha Yapımı	9+000	KM	Merkez ve İlçe Köy Yollarında Yapıldı

2018 YILI İL ÖZEL İDARESİ TARAFINDAN GERÇEKLEŞEN İŞLERE AİT ENVANTER

İŞİN ADI	MERKEZ	KELKİT	KÖSE	KÜRTÜN	ŞİRAN	TORUL	TOPLAM (KM)
YENİ YOL	8+900	5+000	0+500	1+150	4+500	2+900	22+950
YOL ONARIMI	15+300	2+000	0+000	13+000	1+700	7+000	39+000
STABİLİZE	4+000	5+000	1+000	30+000	3+100	12+500	55+600
MALZEMELİ BAKIM	4+100	16+000	1+600	2+125	3+400	29+000	56+225
TRAFİK İŞ. VE LEV.	9+000	0+000	0+000	0+000	17+820	5+000	22+820
REGLAJ	3540+000	2106+000	354+000	2208+000	1560+000	2604+000	12372+000
BÜZ (ÇEŞİTLİ EBATLARDA) (ADET)	817,00	102,00	67,00	12,00	174,00	66,00	1238
KORUGE BORU (ÇEŞİTLİ EBATLARDA) (Mt)	395,00	4882,00	511,00	795,00	2373,00	840,00	9796
B.S.K İLE ASFALT YAPIMI	41+000	6+500	0+000	1+000	6+600	9+800	64+900
I.KAT ASFALT	5+700	0+000	2+200	38+000	5+000	0+000	50+900
II.KAT ASFALT	4+000	0+000	10+900	0+000	1+000	0+000	15+900

2018 YILINDA İDARE İMKANLARI İLE YAPILAN İŞLERİN PİYASA RAYIÇLARI İLE MALİYETLERİ

İŞİN ADI (NEVİ)	BİRİM	MERKEZ	KELKİT	KÖSE	KÜRTÜN	ŞİRAN	TORUL	Y.PLANLAN TOPLAM (KM)	BİRİM FİYAT	TUTARI (TL)	YAPILAN TUL	TUTARI	GERÇEKLEŞME
YENİ YOL (TESVİYE)	KM	8+900	4+500	0+500	5+500	2+000	3+900	24+800	95.000,00	2.356.000,00	22+950	2.180.250,00	95%
YOL ONARIMI	KM	14+100	2+000	0+000	12+500	1+700	3+500	33+800	47.000,00	1.588.600,00	39+000	1.833.000,00	115%
STABİLİZE	KM	8+500	4+500	1+500	24+500	3+100	4+000	46+100	28.000,00	1.290.800,00	55+600	1.556.800,00	120%
MALZEMELİ BAKIM	KM	6+100	5+500	2+000	4+000	4+900	11+500	34+000	8.000,00	272.000,00	56+225	449.800,00	165%
GREYDERLE REGLAJ	KM	3540+000	2106+000	354+000	2208+000	1560+000	2604+000	12372+000	235,00	2.907.420,00	12372+000	2.907.420,00	100%
B.S.K. ASFALT YAPIMI	KM	20+500	11+500	0+000	1+000	6+500	10+500	50+000	235.000	11.750.000,00	64+900	15.251.500,00	130%
I.KAT ASFALT SATHİ KAPLAMA	KM	8+000	4+500	2+000	33+800	6+600	0+000	54+900	110.000,00	6.039.000,00	50+900	5.599.000,00	93%
II.KAT ASFALT SATHİ KAPLAMA	KM	6+500	4+400	12+700	0+000	1+000	12+000	36+600	37.000,00	1.534.200,00	15+900	588.300,00	43%
TOPLAM TUTAR										15.808.020,00	--	30.366.070,00	--

2018 YILINDA İHALE YOLUYLA YAPILAN İŞLER

S.NO	İLÇESİ	İŞİN YERİ	İŞİN CİNSİ	TÜLÜ (KM)	ÖDENEĞİN KAYNAĞI	ÖDENEĞİ (TL) KDV DAHİL
1	MERKEZ	İkisu-Yağlıdere-Olucak Grup Yolu	Altyapı,Üstyapı ve Asfalt Kaplama Yol Yapım İşi	22+500	DOKAP	1.510.400,00
2	MERKEZ	Yeni Devlet Hastanesi Ulaşım Yolu	Alyapı,Üstyapı ve BSK Asfalt Yapım İşi	1+300	Bakanlık	560.256,04
3	KELKİT	Yeniköy-Söğütlü Köy Yolları	II.Kat Asfalt Yapım İşi	9+200	Özel İdare	326.620,00
4	KÖSE	İlçe Köy Yolları	BSK ile Asfalt Yama Yapım işi	45+000	Özel İdare	31.811,50
TOPLAM				78+000		2.429.087,54
1	MERKEZ	Kale Şantiyesi	Şantiye Çevre Duvar Koruma Duvarları Yapım işi	—	Özel İdare	68.274,82
2	MERKEZ	Yeşildere	Menfez Yapım İşi	—	Özel İdare	43.088,28
3	MERKEZ	Övündü-Alemdar-Demirkaynak Köy Yolları	Otokorkuluk Yapım İşi	—	Özel İdare	205.325,73
4	MERKEZ	Dumanlı Köy Yolları	Heyalan Kaldırma İşi	0+212	Özel İdare	57.036,00
5	MERKEZ	Dumanlı Köy ve Mahalle Yolu	Yol Genişleme ve Onarım İşi	2+000	Özel İdare	26.231,40
6	MERKEZ	Arslanca-Güngören-Boğalı Köy Yolu	Yol Genişleme ve Onarım İşi	2+00	Özel İdare	26.432,00
7	MERKEZ	Söğütağıl Mahalle Yolları	Yol Genişleme ve Onarım İşi	1+500	Özel İdare	17.464,00
8	MERKEZ	Gökdere-Nazlıçayır-Beyçam Grup Yolu	Beton Yol	3+300	Özel İdare	253.166,00
9	KÜRTÜN	Güvende-Kazıkbeli Yayla Yolu	Beton Yol Yapım İşi	5+500	Özel İdare	1.105.368,35
10	KÜRTÜN	Kırgeliş Mahalle Yolu	Yol Yapım İşi	0+500	Özel İdare	10.000,00
11	KÜRTÜN	Arpaköy Yayla Yolu	Yol Yapım İşi	2+500	Özel İdare	70.000,00
12	KÜRTÜN	İlçe Köy Yolları	Asfalt Yama Yapım İşi	110+000	Özel İdare	205.000,00

2018 YILINDA İHALE YOLUYLA YAPILAN İŞLER

S.NO	İLÇESİ	İŞİN YERİ	İŞİN CİNSİ	TÜLÜ (KM)	ÖDENEĞİN KAYNAĞI	ÖDENEĞİ (TL) KDV DAHİL
13	ŞİRAN	Boğazyayla Köy İçi	Parke Yapım İşi	—	Özel İdare	70.000,00
14	ŞİRAN	Çakırkaya Şelale Yolu	BSK Asfalt Yapım İşi	2+500	Özel İdare	393.928,32
15	ŞİRAN	İlçe Köy Yolları	BSK ile Asfalt Yama Yapım İşi	70+000	Özel İdare	88.000,00
16	TORUL	Zigana-Limni Yolu	Hendek Beton Yapım İşi	4+300	Özel İdare	204.772,13
17	TORUL	Kale Cam Terası yolu	Taş Duvar Yapım İşi	—	Özel İdare	294.303,22
18	TORUL	Yurt Köyü Köy İçi	Beton Yol Yapım İşi	0+220	Özel İdare	42.472,72
19	TORUL	Yalınkavak Köy Yolu	Yol Üzerindeki Tehlikeli Kayaların Alınması	—	Özel İdare	8.000,00
20	TORUL	Zigana Mahalle Yolu	Heyelan Kaldırma İşi	—	Özel İdare	51.452,07
21	TORUL	İlçe Köy Yolları	BSK İle Asfalt Yama İşi	95+000	Özel İdare	182.328,00
TOPLAM				299+632		3.422.643,04
GENEL TOPLAM				377+632		5.851.730,58

Gümüşhane Yeni Devlet Hastanesi Yolu



Torul - Zigana -Limni Beton Yol



Gümüşhane Merkez İlçe İkisu –Yağlıdere Grup Yolu



Gümüşhane Merkez İlçe İkisu –Yağlıdere Grup Yolu



Torul Kale Cam Teras Duvarı ve Yolu



Gözeler Grup Yolu Heyalan Kaldırımı



2018 YILINDA ÖZEL İDARE BÜTÇESİNDEN YAPILAN YENİ YOLLAR

S.No	İLÇESİ	KÖYÜ ve ÜNİTESİ	YAPILAN İŞİN CİNSİ (Yeni Yol Yapımı)	AÇIKLAMASI	Yapılması Gereken Tül (KM)	Yapılan Tül (KM)
1	MERKEZ	Dölek	Arazi yolu	Yapıldı	1+000	1+000
2	MERKEZ	Süle	Yayla yolu	Yapıldı	1+000	1+500
3	MERKEZ	Kırıklı	Mahalle yolu	Yapılamadı	0+500	0+000
4	MERKEZ	Olucak	Yayla yolu	Yapıldı	2+000	3+000
5	MERKEZ	Pirahmet	D. Koruma Y.Hayatı Yolu	Yapılamadı	1+000	0+000
6	MERKEZ	Esenler	Yayla yolu	Yapıldı	1+000	1+000
7	MERKEZ	Balıca	Köy yolu (EK)	Yapıldı	0+300	0+300
8	MERKEZ	Ardıç	Yayla yolu (EK)	Yapıldı	2+000	2+000
9	MERKEZ	Söğütağıl	Yayla yolu	Yapıldı	0+100	0+100
TOPLAM					8+900	8+900

2018 YILINDA ÖZEL İDARE BÜTÇESİNDEN YAPILAN YENİ YOLLAR

S.No	İLÇESİ	KÖYÜ ve ÜNİTESİ	YAPILAN İŞİN CİNSİ (Yeni Yol Yapımı)	AÇIKLAMASI	Yapılması Gereken Tül (KM)	Yapılan Tül (KM)
1	TORUL	Yalınkavak-Güvercinlik	Arazi yolu	Yapıldı	0+800	0+800
2	TORUL	Arılı	Mağara yolu	Yapıldı	1+000	1+500
3	TORUL	Köstere	Mahalle yolu	Yapıldı	0+600	0+600
4	TORUL	Herek	Afele Mah.Yolu	Yapılamadı	1+500	0+000
TOPLAM					3+900	2+900

S.No.	İLÇESİ	KÖYÜ ve ÜNİTESİ	YAPILAN İŞİN CİNSİ (Yeni Yol Yapımı)	AÇIKLAMASI	Yapılması Gereken Tül (KM)	Yapılan Tül (KM)
1	KELKİT	Deliler	Yayla Yolu	Yapıldı	1+000	1+000
2	KELKİT	Gültepe	Köy Yolu	Yapıldı	1+000	1+000
3	KELKİT	Sütveren-Bezendi-Gümüşgöze	Bağlantı Yolu	Yapıldı	2+000	5+000
TOPLAM					4+000	5+000

2018 YILINDA ÖZEL İDARE BÜTÇESİNDEN YAPILAN YENİ YOLLAR

S.No.	İLÇESİ	KÖYÜ ve ÜNİTESİ	YAPILAN İŞİN CİNSİ (Yeni Yol Yapımı)	AÇIKLAMASI	Yapılması Gereken Tül (KM)	Yapılan Tül (KM)
1	ŞİRAN	Pelitli	Köy Yolu	Yapıldı	2+000	4+500
TOPLAM					2+000	4+500

S.No.	İLÇESİ	KÖYÜ ve ÜNİTESİ	YAPILAN İŞİN CİNSİ (Yeni Yol Yapımı)	AÇIKLAMASI	Yapılması Gereken Tül (KM)	Yapılan Tül (KM)
1	KÖSE	Bizgili	Arazi Yolu	Yapıldı	0+500	0+500
TOPLAM					0+500	0+500

S.No.	İLÇESİ	KÖYÜ ve ÜNİTESİ	YAPILAN İŞİN CİNSİ (Yeni Yol Yapımı)	AÇIKLAMASI	Yapılması Gereken Tül (KM)	Yapılan Tül (KM)
1	KÜRTÜN	Üçtaş	Germiçli Mah. Yolu	Yapılamadı	1+000	0+000
2	KÜRTÜN	Kırgeliş Köyü	Orta Mah.Yolu	2019 Yılı Prg.	0+750	0+000
3	KÜRTÜN	Beşir-Güvende	Yayla Bağ.Yolu (EK)	Yapılamadı	0+500	0+000
4	KÜRTÜN	Taşlıca	İkibaca Mah.Yolu (EK)	Yapıldı	0+250	0+250
5	KÜRTÜN	Arpaköy	Seyitali Mah. Yolu	Yapıldı	0+500	0+900

2018 YILINDA ÖZEL İDARE BÜTÇESİNDEN YAPILAN YENİ YOLLAR

S.No.	İLÇESİ	KÖYÜ ve ÜNİTESİ	YAPILAN İŞİN CİNSİ (Yeni Yol Yapımı)	AÇIKLAMASI	Yapılması Gereken Tül (KM)	Yapılan Tül (KM)
6	KÜRTÜN	Çayırçukur	Porsuklu Mah. Yolu	Yapılamadı	0+500	0+000
7	KÜRTÜN	Sapmaz-Aktaş	Güvenlik Yolu	Yapılamadı	1+000	0+000
8	KÜRTÜN	Yaylalı	Yk.Mah. Yolu	Yapılamadı	1+000	0+000
TOPLAM					5+500	1+150
GENEL TOPLAM					24+800	22+950

2018 YILINDA ÖZEL İDARE BÜTÇESİNDEN YAPILAN YOL ONARIMLARI

S.No.	İLÇESİ	KÖYÜ ve ÜNİTESİ	YAPILAN İŞİN CİNSİ (Yol Onarım)	AÇIKLAMASI	Yapılması Gereken Tül (KM)	Yapılan Tül (KM)
1	MERKEZ	Gökdere-Köse	Bağlantı Yolu	Yapılamadı	1+000	0+000
2	MERKEZ	Gözeler	Kayak Merkezi Yolu	Yapıldı	1+000	1+000
3	MERKEZ	Çorak	Konak Mah.Yolu	Yapılamadı	0+300	0+000
4	MERKEZ	Yağmurdere	Çatak Yolu	Yapıldı	2+000	4+000
5	MERKEZ	Yağlıdere	Evlice Mah.-Yayla Yolu	Yapıldı	2+000	3+000
6	MERKEZ	Beşoba	Mahalle Yolu	Yapıldı	1+000	1+500

2018 YILINDA ÖZEL İDARE BÜTÇESİNDEN YAPILAN YOL ONARIMLARI

S.No.	İLÇESİ	KÖYÜ ve ÜNİTESİ	YAPILAN İŞİN CİNSİ (Yol Onarım)	AÇIKLAMASI	Yapılması Gereken Tül (KM)	Yapılan Tül (KM)
7	MERKEZ	Akocak	Köy Yolu	Yapılamadı	1+000	0+000
8	MERKEZ	Yağlıdere	Soğuklu Mah.Yolu (EK)	Yapılamadı	0+500	0+000
9	MERKEZ	Aktutan	Elamanlı Mah.Yolu (EK)	Yapıldı	0+300	0+300
10	MERKEZ	Erdemler	Köy Yolu	Devam Ediyor	2+000	1+000
11	MERKEZ	Çamlıköy	Köy Yolu	Yapıldı	3+000	4+500
TOPLAM					14+100	15+300

S.No.	İLÇESİ	KÖYÜ ve ÜNİTESİ	YAPILAN İŞİN CİNSİ (Yol Onarım)	AÇIKLAMASI	Yapılması Gereken Tül (KM)	Yapılan Tül (KM)
1	KELKİT	Uzunkol-Gürleyik	Arazi Bağlantı Yolu	Yapıldı	1+000	1+000
2	KELKİT	Dereyüzü	Köy Yolu	Yapıldı	0+500	0+500
3	KELKİT	Bezendi	Köy İçi Yolu	Yapıldı	0+500	0+500
TOPLAM					2+000	2+000

2018 YILINDA ÖZEL İDARE BÜTÇESİNDEN YAPILAN YOL ONARIMLARI

S.No.	İLÇESİ	KÖYÜ ve ÜNİTESİ	YAPILAN İŞİN CİNSİ (Yol Onarım)	AÇIKLAMASI	Yapılması Gereken Tül (KM)	Yapılan Tül (KM)
1	KÜRTÜN	Yeşilköy	Keleşoğlu Mah.Yolu	Yapıldı	1+500	3+000
2	KÜRTÜN	Beytarla	Kumanyurt-B.Barak Y.Y.	Yapıldı	1+500	3+000
3	KÜRTÜN	Kazıkbeli-Tilkicek	Grup Yolu (EK)	Yapıldı	6+000	6+000
4	KÜRTÜN	Akçal	Çevirme Yayla Yolu (EK)	Yapılamadı	3+000	0+000
5	KÜRTÜN	Konacık	Köy Yolu	Yapıldı	0+500	1+000
TOPLAM					12+500	13+000

S.No.	İLÇESİ	KÖYÜ ve ÜNİTESİ	YAPILAN İŞİN CİNSİ (Yol Onarım)	AÇIKLAMASI	Yapılması Gereken Tül (KM)	Yapılan Tül (KM)
1	ŞİRAN	İnözü	Köy Yolu	Yapıldı	1+000	1+000
2	ŞİRAN	Akbulak	Mahalle Yolu	Yapıldı	0+700	0+700
TOPLAM					1+700	1+700

2018 YILINDA ÖZEL İDARE BÜTÇESİNDEN YAPILAN YOL ONARIMLARI

S.No.	İLÇESİ	KÖYÜ ve ÜNİTESİ	YAPILAN İŞİN CİNSİ (Yol Onarım)	AÇIKLAMASI	Yapılması Gereken Tül (KM)	Yapılan Tül (KM)
1	TORUL	Çit	Grup Yolu	Yapıldı	0+500	0+500
2	TORUL	Işık	Hatıpler-Keşka Bağ.Yolu	Yapıldı	1+500	5+000
3	TORUL	Gümüştüğ	Mahalle Yolu	Yapıldı	1+500	1+500
TOPLAM					3+500	7+000
GENEL TOPLAM					33+800	39+000

2018 YILINDA ÖZEL İDARE BÜTÇESİNDE YAPILAN STABİLİZE PROGRAMI

S.No.	İLÇESİ	KÖYÜ ve ÜNİTESİ	YAPILAN İŞİN CİNSİ (Stabilize)	AÇIKLAMASI	Yapılması Gereken Tül (KM)	Yapılan Tül (KM)
1	MERKEZ	Olucak	Nazırlı Mah.Yolu	Yapılamadı	2+500	0+000
2	MERKEZ	Demirkaynak	Yk.Mahalle Yolu	Kısmen Yapıldı	3+000	1+500
3	MERKEZ	Gözeler-Dörtkonak	Grup Yolu	Yapıldı	1+000	1+000
4	MERKEZ	Dibekli	Ekmekçili Mah. Yolu	Yapıldı	1+500	1+500
5	MERKEZ	Yeşildere	Madensuyu Mah. Yolu	Yapılamadı	0+500	0+000
TOPLAM					8+500	4+000

2018 YILINDA ÖZEL İDARE BÜTÇESİNDE YAPILAN STABİLİZE PROGRAMI

S.No.	İLÇESİ	KÖYÜ ve ÜNİTESİ	YAPILAN İŞİN CİNSİ (Stabilize)	AÇIKLAMASI	Yapılması Gereken Tül (KM)	Yapılan Tül (KM)
1	KELKİT	Yeni Köy	Köy Yolu	Yapıldı	1+500	2+000
2	KELKİT	Gürleyik	Yayla Yolu	Yapıldı	3+000	3+000
TOPLAM					4+500	5+000

S.No.	İLÇESİ	KÖYÜ ve ÜNİTESİ	YAPILAN İŞİN CİNSİ (Stabilize)	AÇIKLAMASI	Yapılması Gereken Tül (KM)	Yapılan Tül (KM)
1	KÖSE	Yuvacık	Arazi Yolu	Yapıldı	0+500	0+500
2	KÖSE	Salyazı	Arazi Yolu	Yapılamadı	0+500	0+000
3	KÖSE	Kayadibi	Arazi Yolu	Yapıldı	0+500	0+500
TOPLAM					1+500	1+000

S.No.	İLÇESİ	KÖYÜ ve ÜNİTESİ	YAPILAN İŞİN CİNSİ (Stabilize)	AÇIKLAMASI	Yapılması Gereken Tül (KM)	Yapılan Tül (KM)
1	KÜRTÜN	Yaylalı	Köy Yolu	Yapıldı	3+000	8+500
2	KÜRTÜN	Ekinciler	Köy Yolu	Yapıldı	2+000	2+000
3	KÜRTÜN	Arpacık	Köy Yolu	Yapıldı	2+500	2+500

2018 YILINDA ÖZEL İDARE BÜTÇESİNDE YAPILAN STABİLİZE PROGRAMI

S.No.	İLÇESİ	KÖYÜ ve ÜNİTESİ	YAPILAN İŞİN CİNSİ (Stabilize)	AÇIKLAMASI	Yapılması Gereken Tül (KM)	Yapılan Tül (KM)
4	KÜRTÜN	Kuşluk	Köy Yolu	Yapıldı	2+500	2+500
5	KÜRTÜN	Sarıbaba	Köy Yolu	Yapıldı	2+000	2+000
6	KÜRTÜN	Göndere	Köy Yolu	Yapıldı	2+500	2+500
7	KÜRTÜN	Akçal	Köy Yolu	Yapıldı	5+000	5+000
8	KÜRTÜN	Kızılcadam	Köy Yolu	Yapıldı	5+000	5+000
TOPLAM					24+500	30+000

S.No.	İLÇESİ	KÖYÜ ve ÜNİTESİ	YAPILAN İŞİN CİNSİ (Stabilize)	AÇIKLAMASI	Yapılması Gereken Tül (KM)	Yapılan Tül (KM)
1	ŞİRAN	Akbulak	Osmaniye Köy Yolu	Yapıldı	0+500	0+500
2	ŞİRAN	Kırıntı	Köy İçi Yolu	Yapıldı	0+500	0+500
3	ŞİRAN	Bahçeli	Mahalle Yolu	Yapıldı	0+800	0+800
4	ŞİRAN	Yedibölük	Mahalle Yolu	Yapıldı	0+500	0+500
5	ŞİRAN	Kavakpınar	Köy Yolu	Yapıldı	0+800	0+800
TOPLAM					3+100	3+100

2018 YILINDA ÖZEL İDARE BÜTÇESİNDE YAPILAN STABİLİZE PROGRAMI

S.No.	İLÇESİ	KÖYÜ ve ÜNİTESİ	YAPILAN İŞİN CİNSİ (Stabilize)	AÇIKLAMASI	Yapılması Gereken Tül (KM)	Yapılan Tül (KM)
1	TORUL	Yurt	Köy Yolu	Yapıldı	1+000	3+500
2	TORUL	Tokçam	Grup Yolu	Yapıldı	1+000	3+000
3	TORUL	Herek	Mahalle Yolu	Yapıldı	0+500	0+500
4	TORUL	Altınpınar	Mahalle Yolu	Yapıldı	1+000	3+000
5	TORUL	Gülaçar	Mahalle Yolu	Yapıldı	0+500	2+500
TOPLAM					4+000	12+500
GENEL TOPLAM					46+100	55+600

Kelkit Bezendi Köyü Yolu



Kelkit Sögütlü Grup Yolu Temel Yapım



Şiran Evren Köyü Yolu Üst Yapım



Şiran Evren Köyü Yolu Menfez



2018 YILINDA ÖZEL İDARE BÜTÇESİNDEN YAPILAN MALZEMELİ BAKIM PROGRAMI

S.No.	İLÇESİ	KÖYÜ ve ÜNİTESİ	YAPILAN İŞİN CİNSİ (Malzemeli Bakım)	AÇIKLAMASI	Yapılması Gereken Tül (KM)	Yapılan Tül (KM)
1	MERKEZ	Avşarbeyli-Çaltılı	Yayla Yolu	Yapıldı	1+000	1+000
2	MERKEZ	Gökdere-Köse	Bağlantı Yolu	Yapılamadı	1+000	0+000
3	MERKEZ	Dörtkonak	Cevizli Mah.Yolu	Yapıldı	1+000	1+000
4	MERKEZ	Dölek	Mahalle Yolu	Yapıldı	0+500	0+500
5	MERKEZ	Süle	Yayla Yolu	Yapıldı	1+000	1+000
6	MERKEZ	Mescitli	Ayrınlı Mah.Yolu	Yapılamadı	1+000	0+000
7	MERKEZ	İkisu	Mahalle Yolu	Yapıldı	0+600	0+600
TOPLAM					6+100	4+100

2018 YILINDA ÖZEL İDARE BÜTÇESİNDEN YAPILAN MALZEMELİ BAKIM PROGRAMI

S.No.	İLÇESİ	KÖYÜ ve ÜNİTESİ	YAPILAN İŞİN CİNSİ (Malzemeli Bakım)	AÇIKLAMASI	Yapılması Gereken Tül (KM)	Yapılan Tül (KM)
1	KELKİT	Şen-Kılıçtaşı	Bağlantı Yolu	Yapıldı	1+000	2+000
2	KELKİT	Kınalıtaş-Kaş	Bağlantı Yolu	Yapıldı	1+000	2+000
3	KELKİT	Bezendi-Kındıralık	Mahalle Yolu	Yapıldı	1+500	5+000
4	KELKİT	Aşut	Köy içi Yollar	Yapıldı	0+500	2+000
5	KELKİT	Yeniyol	Köy İçi Yol	Yapıldı	0+500	1+000
6	KELKİT	Kılıçlı-Öbektaş	Halkevi Mah.Bağ.Yolu	Yapıldı	1+000	4+000
TOPLAM					5+500	16+000

S.No.	İLÇESİ	KÖYÜ ve ÜNİTESİ	YAPILAN İŞİN CİNSİ (Malzemeli Bakım)	AÇIKLAMASI	Yapılması Gereken Tül (KM)	Yapılan Tül (KM)
1	KÖSE	Kabaktepe-TCK	Bağlantı Yolu	Yapıldı	1+000	1+000
2	KÖSE	Gökçe	Köy İçi Yollar	Yapıldı	0+500	0+600
3	KÖSE	Özbeyle	Arazi Yolu	Yapılamadı	0+500	0+000
TOPLAM					2+000	1+600

2018 YILINDA ÖZEL İDARE BÜTÇESİNDEN YAPILAN MALZEMELİ BAKIM PROGRAMI

S.No.	İLÇESİ	KÖYÜ ve ÜNİTESİ	YAPILAN İŞİN CİNSİ (Malzemeli Bakım)	AÇIKLAMASI	Yapılması Gereken Tül (KM)	Yapılan Tül (KM)
1	KÜRTÜN	Çayırçukur	Kirazalanı Yolu	Yapılmadı	0+500	0+000
2	KÜRTÜN	Konacık	Köy Yolu	Kısmen Yapıldı	0+750	0+375
3	KÜRTÜN	Elceğiz	Köy Yolu	Yapıldı	0+750	0+750
4	KÜRTÜN	Günyüzü	Yk.Mahalle Yolu	Yapılmadı	0+500	0+000
5	KÜRTÜN	Kırgeliş-Kızılot	Bağlantı Yolu	Yapılmadı	1+000	0+000
6	KÜRTÜN	Kızılcadam	Köy Yolu	Yapıldı	0+500	1+000
TOPLAM					4+000	2+125

S.No.	İLÇESİ	KÖYÜ ve ÜNİTESİ	YAPILAN İŞİN CİNSİ (Malzemeli Bakım)	AÇIKLAMASI	Yapılması Gereken Tül (KM)	Yapılan Tül (KM)
1	ŞİRAN	Ara-Yolbilen	Bağlantı Yolları	Yapıldı	1+100	1+100
2	ŞİRAN	Pelitli-Torluk-Çamlık	Bağlantı Yolları	Yapılmadı	0+700	0+000
3	ŞİRAN	Boğazyayla	Bağlantı Yolu	Yapılmadı	0+600	0+000
4	ŞİRAN	Çavlan	Köy Yolu	Yapılmadı	0+500	0+500
5	ŞİRAN	Dumanoğlu	Köy İçi Yol	Kısmen Yapıldı	1+500	0+300
6	ŞİRAN	Selimiye-Yeniköy	Bağlantı Yolu	Yapıldı	0+500	1+500
TOPLAM					4+900	3+400

2018 YILINDA ÖZEL İDARE BÜTÇESİNDEN YAPILAN MALZEMELİ BAKIM PROGRAMI

S.No.	İLÇESİ	KÖYÜ ve ÜNİTESİ	YAPILAN İŞİN CİNSİ (Malzemeli Bakım)	AÇIKLAMASI	Yapılması Gereken Tül (KM)	Yapılan Tül (KM)
1	TORUL	Çit	Grup Yolu	Yapıldı	1+000	3+500
2	TORUL	Güzeloluk	Mahalle Yolu	Yapıldı	1+000	3+000
3	TORUL	Yalınkavak	Güvercinlik Mahalle Yolu	Kısmen Yapıldı	1+500	0+500
4	TORUL	Budak	Mahalle Yolu	Yapıldı	2+000	2+000
5	TORUL	Kirazlık	Mahalle Yolu	Kısmen Yapıldı	2+000	1+500
TOPLAM					11+500	29+000
GENEL TOPLAM					34+100	56+225

2018 YILINDA YAPILAN I. SATHI KAPLAMA İLE ASFALT YAPILAN YOLLAR

S.No	İLÇESİ	KÖYÜ ve ÜNİTESİ	YAPILAN İŞİN CİNSİ (I. Kat Asf.)	AÇIKLAMASI	Yapılması Gereken Tül (KM)	Yapılan Tül (KM)
1	MERKEZ	Demirkaynak	Mahalle Yolları	Yapılamadı	3+600	0+000
2	MERKEZ	Harmancık-Arzular (Taş.Eğitim)	Bağlantı Yolu (EK)	Yapıldı	2+900	2+700
3	MERKEZ	Dörtkonak	Köy İçi Yol	Yapıldı	0+500	1+500
4	MERKEZ	Dibekli	Ekmekçili Mah.Yolu	Yapıldı	1+000	1+500
5	KELKİT	Eymür	Köy Yolu	Yapılamadı	1+500	0+000
6	KELKİT	Sarışeyh Gürleyik	Köy Yolu	Yapılamadı	3+000	0+000
7	KÖSE	TCK-Kabaktepe	Bağlantı Yolu	Yapıldı	1+000	1+200
8	KÖSE	Salyazı	Köy Yolu (EK)	Yapıldı	1+000	1+000
9	KÜRTÜN	Yaylalı	Köy Yolu	Yapıldı	3+000	5+400
10	KÜRTÜN	Ekinciler	Köy Yolu	Yapıldı	2+000	1+200
11	KÜRTÜN	Arpacık	Köy Yolu	Yapıldı	2+500	3+000
12	KÜRTÜN	Kuşluk	Köy Yolu	Yapıldı	2+500	3+000
13	KÜRTÜN	Sarıbaba	Köy Yolu	Yapıldı	2+000	2+500

2018 YILINDA YAPILAN I. SATHI KAPLAMA İLE ASFALT YAPILAN YOLLAR

S.No	İLÇESİ	KÖYÜ ve ÜNİTESİ	YAPILAN İŞİN CİNSİ (I. Kat Asf.)	AÇIKLAMASI	Yapılması Gereken Tül (KM)	Yapılan Tül (KM)
14	KÜRTÜN	Göndere	Köy Yolu	Yapıldı	2+500	2+700
15	KÜRTÜN	Akçal	Köy Yolu	Yapıldı	5+000	4+800
16	KÜRTÜN	Beşir	Köy Yolu (EK)	Yapıldı	4+200	4+200
17	KÜRTÜN	Eğrigüney	Köy Yolu (EK)	Yapıldı	1+100	1+100
18	KÜRTÜN	Araköy	Köy Yolu (EK)	Yapıldı	2+000	2+000
19	KÜRTÜN	Elmalı	Köy Yolu	Yapıldı	4+000	3+800
20	KÜRTÜN	Kızılcıtam	Köy Yolu	Yapıldı	3+000	4+300
21	ŞİRAN	Evren	Köy Yolu	Yapıldı	2+000	5+000
22	ŞİRAN	Kozağaç-Tepedam-Balıkhisar	Grup Yolu	Yapılamadı	3+000	0+000
23	ŞİRAN	Eldiğin-Boğazyayla	Köy Yolu	Yapılamadı	1+600	0+000
GENEL TOPLAM					54+900	50+900

Şiran Evren Köyü Yolu



Kürtün Akçal Köyü Yolu



2018 YILINDA YAPILAN II. SATHI KAPLAMA İLE ASFALT YAPILAN YOLLAR

S.No	İLÇESİ	KÖYÜ ve ÜNİTESİ	YAPILAN İŞİN CİNSİ (II. Kat Asf.)	AÇIKLAMASI	Yapılması Gere- ken Tül (KM)	Yapılan Tül (KM)
1	MERKEZ	Nazlıçayır-Yenice	Grup Yolu	Yapıldı	2+000	2+000
2	MERKEZ	Karamustafa	Köy Yolu	Yapıldı	2+000	2+000
3	MERKEZ	Gökçepınar	Köy Yolu	Yapılamadı	1+000	0+000
4	MERKEZ	Övündü	Köy Yolu	Yapılamadı	1+500	0+000
5	KELKİT	Başdeğirmen-Gerdekhisar	Köy Yolu	Yapılamadı	2+000	0+000
6	KELKİT	Ağlık	Köy Yolu	Yapılamadı	2+400	0+000
7	KÖSE	Özbeyli	Köy Yolu	Yapıldı	5+000	5+000
8	KÖSE	Yaylım	Köy Yolu	Yapıldı	5+200	5+200
9	KÖSE	Salyazı	Köy Yolu	Kısmen Yapıldı	2+500	0+700
10	ŞİRAN	Yukarı Kulaca	Köy Yolu	Yapıldı	1+000	1+000
11	TORUL	Demirkapı-Herek	Grup Yolu	Yapılamadı	12+000	0+000
TOPLAM					36+600	15+900

2018 YILINDA YAPILAN BİTÜMLÜ SICAK KARIŞIM İLE YAPILAN (PROTOKOLLE) ASFALT YOLLAR

S.No	İLÇESİ	YOLUN ADI	YAPILAN YOLUN TÜLÜ (KM)	KULLANILAN BSK MİKTARI	KULLANILAN BİTÜM MİKTARI
1	MERKEZ	Çamlıköy Köyyolu	4+300	4205	150
2	MERKEZ	Yeşildere-Yeşilyurt Grup Yolu	2+600	2550	100
3	MERKEZ	Mescitli Köy İçi Yolları	1+700	1660	80
4	MERKEZ	Gözeler Dörtkonak Grup Yolu	2+900	2836	105
5	MERKEZ	Tekke Köy İçi Yolları	1+000	978	45
6	MERKEZ	Alemdar Köyyolu	2+300	2250	105
7	MERKEZ	Nazlıçayır-Yenice Grup Yolu	3+200	3129	135
8	MERKEZ	Sarıçiçek Grp.Yolu	2+900	2836	120
9	MERKEZ	Kırıklı Köy İçi Yolu	0+700	685	25
10	MERKEZ	Kale Köy Yolu	2+100	2053	95
11	MERKEZ	Sarginkaya Köy Yolu	0+300	293	12
12	MERKEZ	Yk.Alıçlı Köyyolu	0+300	295	12
13	MERKEZ	Karamustafa Köy Yolu	2+100	2053	95
14	MERKEZ	Pirahmet Köy İçi Yolu	0+300	295	12
15	MERKEZ	İkisü Mahalle Yolu	0+600	586	24
16	MERKEZ	Dörtkonak Köy Yolu	2+000	1956	90

2018 YILINDA YAPILAN BİTÜMLÜ SICAK KARIŞIM İLE YAPILAN (PROTOKOLLE) ASFALT YOLLAR

S.No	İLÇESİ	YOLUN ADI	YAPILAN YOLUN TÜLÜ (KM)	KULLANILAN BSK MİKTARI	KULLANILAN BİTÜM MİKTARI
17	MERKEZ	Dölek Köy Yolu	7+000	6846	280
18	MERKEZ	Yaydemir Köy Yolu	0+700	685	30
19	MERKEZ	Gözeler Köy Yolu	0+500	495	20
20	MERKEZ	Yağmurdere Köy Yolu	0+500	495	20
21	MERKEZ	Demirören Köy Yolu	0+300	295	10
22	MERKEZ	Söğütağıl Köy Yolu	2+000	1956	85
23	MERKEZ	Balıca Köy Yolu	0+400	388	15
24	MERKEZ	Kaletaş Köy Yolu	0+300	292	12
25	KELKİT	Dayısı-Kılıçcı Grup Yolu	4+900	4685	220
26	KELKİT	Söğütlü Grup Yolu	1+600	1532	70
27	TORUL	Demirkapı Grup Yolu	4+800	5479	250
28	TORUL	Çit Grup Yolu	3+600	4300	190
29	TORUL	Yalınkavak Köy Yolu	0+850	845	33
30	TORUL	Yücebelen Köy Yolu	0+550	620	21
31	ŞİRAN	Bilgili-Erenkaya-Çal-Selimiye-Yk.Kulaca Köyleri Grup Yolu	3+600	3050	140
32	ŞİRAN	Sellidere-Susuz-Ardıçlı-Kavaklıdere Köyleri Grup Yolu	2+000	1660	75
33	ŞİRAN	Alıç-Sadık-Kaynakbaşı-Kadıçayırı Köyleri Grup Yolu	1+000	835	35
TOPLAM			64+900	63118	2711



2018 YILINDA ASFALT YOLLARDA BİTÜMLÜ SICAK KARIŞIM İLE BAKIM, ONARIM VE YAMA YAPILAN KÖY VE GRUP YOLLARI TABLOSU

S.NO	İLÇESİ	YAMA YAPILAN YOLUN ADI
1	MERKEZ	Akgedik Köy Yolu
2	MERKEZ	Akhisar Köy Yolu
3	MERKEZ	Aksu Köy Yolu
4	MERKEZ	Aktutan Köy Yolu
5	MERKEZ	Aşağı Yuvalı Köy Yolu
6	MERKEZ	Aşağıalçlı Köy Yolu
7	MERKEZ	Balıca Köy Yolu
8	MERKEZ	Demirkaynak Köy Yolu
9	MERKEZ	Demirören Köy Yolu
10	MERKEZ	Dibekli Köy Yolu
11	MERKEZ	Dölek Köy Yolu
12	MERKEZ	Dörtkonak Grup Yolu
13	MERKEZ	Dörtkonak Köy İçi Yollar
14	MERKEZ	Esenyurt Köy Yolu
15	MERKEZ	Gökçepınar Köy Yolu
16	MERKEZ	Gözeler Köy Yolu
17	MERKEZ	Gözeler-Yaydemir-Dörtkonak Grup Yolu
18	MERKEZ	Gümüşkaya Köy Yolu
19	MERKEZ	Harmancık Köy Yolu
20	MERKEZ	İncesu köy Yolu
21	MERKEZ	Kaletaş Köy Yolu
22	MERKEZ	Kılıçören Köy Yolu
23	MERKEZ	Kırıklı Köy Yolu
24	MERKEZ	Kızılca Köy Yolu
25	MERKEZ	Kocayokuş Köy Yolu
26	MERKEZ	Kurtoğlu Köy Yolu
27	MERKEZ	Olucak Köy Yolu

2018 YILINDA ASFALT YOLLARDA BİTÜMLÜ SICAK KARIŞIM İLE BAKIM, ONARIM VE YAMA YAPILAN KÖY VE GRUP YOLLARI TABLOSU

S.NO	İLÇESİ	YAMA YAPILAN YOLUN ADI
28	MERKEZ	Övündü Köy Yolu
29	MERKEZ	Pirahmet Köy Yolu
30	MERKEZ	Sarıçiçek Grup Yolu
31	MERKEZ	Süle Köy Yolu
32	MERKEZ	Şephane Köy Yolu
33	MERKEZ	Tamızı Köy Yolu
34	MERKEZ	Tandırılık Köy Yolu
35	MERKEZ	Tekke Köy İçi Yollar
36	MERKEZ	Üçkol Köy Yolu
37	MERKEZ	Yağlıdere Grup Yolu
38	MERKEZ	Yağlıdere Mah.Yolu
39	MERKEZ	Yağmurdere Köyü
40	MERKEZ	Yaydemir Köy İçi Yollar
41	MERKEZ	Yeniyol Köy Yolu
42	MERKEZ	Yitirmez Köy Yolu
43	MERKEZ	Yukarı alıçlı Köy Yolu
44	MERKEZ	Yukarı Yuvalı Köy yolu
45	MERKEZ	Mescitli Köy Yolu
46	MERKEZ	İkisu Köy Yolu
47	MERKEZ	Akocak Köy Yolu
48	MERKEZ	Akpınar Köy Yolu
49	MERKEZ	Sögütağıl Köy Yolu
50	MERKEZ	Ardıç Köy Yolu
51	MERKEZ	Beşoba Köy Yolu
52	MERKEZ	Çalık Köy Yolu
53	KELKİT	Özen Köy Yolu
54	KELKİT	Akdağ Köy Yolu

2018 YILINDA ASFALT YOLLARDA BİTÜMLÜ SICAK KARIŞIM İLE BAKIM, ONARIM VE YAMA YAPILAN KÖY VE GRUP YOLLARI TABLOSU

S.NO	İLÇESİ	YAMA YAPILAN YOLUN ADI
55	KELKİT	Bindal Köy Yolu
56	KELKİT	Doğanca Köy Yolu
57	KELKİT	Kazanpınar Köy Yolu
58	KELKİT	Eskiyol Köy yolu
59	KELKİT	Güzyurdu Köy Yolu
60	KELKİT	Günbatur Köy Yolu
61	KELKİT	Gödül Köy Yolu
62	KELKİT	Kınalıtaş Köy Yolu
63	KELKİT	Alacat Köy Yolu
64	KELKİT	Aydoğdu Köy Yolu
65	KELKİT	Balkaya Köy yolu
66	KELKİT	Ağıl Köy yolu
67	KELKİT	Eskikadı-Beşdeğirmen-Çambaşı Köyleri Grup Yolu
68	KELKİT	Yeşilova-Aşut-Deliler-Dölek-Tütenli Köy Yolları
69	KELKİT	Çimenli-Öğütlü-Yeniköy-Balıkli Köy Yolları
70	KELKİT	Karacaören- Belenli Köy Yolları
71	KELKİT	Kılıçcı Köyü Grup Yolu
72	KELKİT	Gültepe-Sarışeyh Grup Yolu
73	KELKİT	Bezendi Grup Yolu
74	KELKİT	Karşıkayaköy Yolu
75	KELKİT	Başpınar- Kılıçtaşı Köy Yolları
76	KELKİT	Salördek Köy Yolu
77	KELKİT	Cemalli- Uzunkol-Gürleyik Köy Yolu
78	KELKİT	Doğankavak-Çamur Grup Yolu
79	KELKİT	Babakonağı Köy Yolu
80	KÖSE	Akbaba köy Yolu
81	KÖSE	Bizgili Köy Yolu

2018 YILINDA ASFALT YOLLARDA BİTÜMLÜ SICAK KARIŞIM İLE BAKIM, ONARIM VE YAMA YAPILAN KÖY VE GRUP YOLLARI TABLOSU

S.NO	İLÇESİ	YAMA YAPILAN YOLUN ADI
82	KÖSE	Gökçe Köy yolu
83	KÖSE	Kayadibi Köy Yolu
84	KÖSE	Oylumdere Köy Yolu
85	KÖSE	Örenşar Köy Yolu
86	KÖSE	Övünce Köy Yolu
87	KÖSE	Özbeyli Köy Yolu
88	KÖSE	Salyazı Köy Yolu
89	KÖSE	Yaylım Köy Yolu
90	KÜRTÜN	Damlı Köy yolu
91	KÜRTÜN	Demirciler Köy Yolu
92	KÜRTÜN	Gündoğdu Köy Yolu
93	KÜRTÜN	Günyüzü Köy Yolu
94	KÜRTÜN	Gürgenli Köy Yolu
95	KÜRTÜN	Kırgeliş Köy Yolu
96	KÜRTÜN	Şendere Köy Yolu
97	KÜRTÜN	Taşlıca Köy Yolu
98	KÜRTÜN	Üçtaş Köy Yolu
99	ŞİRAN	Akbulak Köy Yolu
100	ŞİRAN	Alıç Köy Yolu
101	ŞİRAN	Araköy Köy Yolu
102	ŞİRAN	Arıtış Köy Yolu
103	ŞİRAN	Babacan Köy Yolu
104	ŞİRAN	Babuş Köy Yolu
105	ŞİRAN	Bahçeli Köy Yolu
106	ŞİRAN	Belen Köy Yolu
107	ŞİRAN	Dumanoluğu Köy Yolu

2018 YILINDA ASFALT YOLLARDA BİTÜMLÜ SICAK KARIŞIM İLE BAKIM, ONARIM VE YAMA YAPILAN KÖY VE GRUP YOLLARI TABLOSU

S.NO	İLÇESİ	YAMA YAPILAN YOLUN ADI
108	ŞİRAN	Ericek Köy Yolu
109	ŞİRAN	Gökçeler Köy Yolu
110	ŞİRAN	Günyüzü Köy Yolu
111	ŞİRAN	İncedere Köy Yolu
112	ŞİRAN	Kırıntı Köy Yolu
113	ŞİRAN	Koyunbaba Köy Yolu
114	ŞİRAN	Kozağaç Köy Yolu
115	ŞİRAN	Paşapınarı Köy Yolu
116	ŞİRAN	Sadık Köy Yolu
117	ŞİRAN	Sarıca Köy Yolu
118	ŞİRAN	Seydibaba Köy Yolu
119	ŞİRAN	Sinanlı Köy Yolu
120	ŞİRAN	Söğütalan Köy Yolu
121	ŞİRAN	Yeniköy Köy Yolu
122	ŞİRAN	Yolbilen Köy Yolu
123	ŞİRAN	Yukarı Kulaca Köy Yolu
124	TORUL	Altınpınar Köy Yolu
125	TORUL	Arılı Köy Yolu
126	TORUL	Atalar Köy Yolu
127	TORUL	Bahçelik Köy Yolu
128	TORUL	Budak Köy Yolu
129	TORUL	Çit Grup Yolu
130	TORUL	Dedeli Köy Yolu
131	TORUL	Demirkapı Grup Yolu
132	TORUL	Demirkapı Köy Yolu
133	TORUL	Gülaçar Köy Yolu
134	TORUL	Gümüştüğ Köy Yolu

2018 YILINDA ASFALT YOLLARDA BİTÜMLÜ SICAK KARIŞIM İLE BAKIM, ONARIM VE YAMA YAPILAN KÖY VE GRUP YOLLARI TABLOSU

S.NO	İLÇESİ	YAMA YAPILAN YOLUN ADI
135	TORUL	Günay Köy Yolu
136	TORUL	Güvemli Köy Yolu
137	TORUL	Işık Köy Yolu
138	TORUL	İnkılap Köy Yolu
139	TORUL	Kalecik Köy Yolu
140	TORUL	Kirazlık Köy Yolu
141	TORUL	Kocadal Köy Yolu
142	TORUL	Uğurtaş Köy Yolu
143	TORUL	Yalınkavak Köy Yolu
144	TORUL	Yeşilköy-Aksüt-Tokçam Grup Yolu
145	TORUL	Yıldız Köy Yolu
146	TORUL	Yücebelen Köy Yolu
147	TORUL	Zigana Köy Yolu

1-Asfalt Sathi Kaplama Yolların Tamirinde Birliklere Yama yapmak İçin Verilen BSK Tablosu

S.No	İşin / Yolun Adı	Yama Yapılan Asfalt Yolun Tülü	Kullanılan B.S.K Mik. (TON)	Bitüm Miktarı (TON)
1	Merkez İlçe Köy yolları	260+000	16.540	690
2	Kelkit Köy Yolları	130+000	2.577	90
3	Köse Köy Yolları	45+000	392	15
4	Kürtün Köy Yolları	68+000	1.526	60
5	Şiran Köy Yolları	115+000	1.990	70
6	Torul Köy Yolları	125+000	2.143	85
TOPLAM		743+000	25.168	1010

Merkez Sarıççek Grup Yolu BSK Asfalt



Köse Gökçe Köyü Parke Yol



BITÜMLÜ SICAK KARIŞIM (B.S.K) İLE PROTOKOL VE BEDELİ KARŞILIĞINDA YAPILAN İŞLER

S.No	İlçesi	İşin / Yolun Adı	Yama Yapılan Asfalt Yolun Tülü	Kullanılan B.S.K Mik. (TON)	Bitüm Miktarı (TON)
1	MERKEZ	Gümüşhane Belediye	-	3256	140
2	KELKİT	Kelkit Belediye	-	8960	420
3	TORUL	Torul Belediye	-	174	7
4	KÜRTÜN	Kürtün Belediye	-	2285	90
5	KÖSE	Köse Belediye	-	228	9
6	ŞİRAN	Şiran Belediye	-	945	32
7	KELKİT	Gümüşgöze Belediye	-	40	2
8	TORUL	Kale Turizm Yolu	2+100	2609	130
9	MERKEZ	Okul Önleri	-	604	26
10	MERKEZ	Ceza İnfaz Kurumu Sahası	-	120	5
TOPLAM			2+100	19221	861

1- 1.Kat Asfalt Sathi Kaplama yapımında kullanılan BİTÜM ve ASTAR miktarları

S.No	İlçesi	Malzeme cinsi	Yol tülü (Km)	Astar Miktarı (Ton)	Bitüm Miktarı (Ton)
1	Merkez	I. Kat Asfalt	5+700	18	40
2	Köse	"	2+200	7	16
3	Kelkit	"	1+000	6	8
4	Kürtün	"	38+000	114	260
5	Şiran	"	5+000	15	50
6	Merkez Birlik	"	4+500	14	30
7	Kürtün Birlik	"	5+500	19	25
GENEL TOPLAM			61+900	193	429

2- II.Kat Asfalt Sathi Kaplama yapımında kullanılan BİTÜM miktarı

S.No	İlçesi	Malzeme cinsi	Yol tülü (Km)	Bitüm Miktarı (Ton)
1	Merkez	II. Kat Asfalt	4+000	35
2	Köse	"	10+900	85
3	Şiran	"	1+000	8
4	Kürtün	"	6+800	55
GENEL TOPLAM			22+700	183

2018 Yılında Alınan ve Kullanılan Aasfalt Malzeme Tablosu

Stokta bulunan (Ton)		2018 Yılında Alınan (Ton)	2018 Yılında Harcanan Asf. (Ton)	Stokta Kalan (Ton)
Asfalt(50/70)	50	5.144,66	5.194,66	00,00
Astar Fm2B2	00,00	202,00	187,00	15,00

3- Büz Üretimi ve Sanat Yapıları İçin Alınan Çimento Miktarı

S.No	İlçesi	Malzemenin Cinsi	Verilen Miktar (Ton)	Toplam Miktarı (Ton)
1	Merkez	Çimento	83	455
2	Torul	“	95	
3	Kürtün	“	10	
4	Köse	“	25	
5	Kelkit	“	48	
6	Şiran	“	43	
7	Kale Şantiyesi	Büz Yapımında	151	

4- Büz Üretim ve İlçelere Göre Dağılım Listesi

S.No:	İlçesi	Ø60	Ø80	Ø100	Toplam (Adet)
1	Merkez	470	328	19	817
2	Torul	58	8	0	66
3	Kürtün	12	0	0	12
4	Köse	49	18	0	67
5	Kelkit	58	44	0	102
6	Şiran	149	19	6	174
GENEL TOPLAM		796	417	25	1238

5- Koruge Borunun İlçelere Göre Dağılım Listesi

S.No:	İlçesi	Ø100 (mt)	Ø150 (mt)	Ø200 (mt)	Ø300 (mt)	Ø400 (mt)	Ø500 (mt)	Ø600 (mt)	Ø800 (mt)	Toplam (mt)
1	Merkez	0	0	0	175	0	140	56	24	395
2	Torul	300	300	90	0	90	0	60	0	840
3	Kürtün	0	0	28	329	63	326	49	0	795
4	Köse	77	196	231	0	0	7	0	0	511
5	Kelkit	63	4399	0	420	0	0	0	0	4882
6	Şiran	371	1596	175	84	119	21	7	0	2373
GENEL TOPLAM		811	6491	524	1008	272	494	172	24	9796
STOKTA KALAN		168	63	196	0	53	70	115	8	673

Şiran Seydibaba Köyü Köprü İşi



Şiran Başköy Köyü Menfez İşi



Şiran Kayabaşı Köyü Trafik İşaret ve Levha İşi



Torul Demirkapı Köyü Köprü İşi



Merkez Süleymaniye Mahallesi Yol Çalışması



Merkez Alemdar Köyü Asfalt ve Taş Duvar İşi



Merkez Süleymaniye Mahalle İçi Yol ve Taş Duvar İşi



Torul Cebeli Köyü Karaca Mahallesi Yol ve Taş Duvar İşi



Kelkit Söğütlu Grup Yolu



Merkez Süleymaniye – Dörtkonak Grup Yolu



Kürtün Kızılcadam Köyü Trafik İşaret ve Lavha Çalışması İşi



Köy İsimleri Levha Çalışması İşi



Merkez Süleymaniye Mahallesi Duvar İŖi



KöŖe Kayadibi Köyü Menfez İnŖaatı



Karla M¼cadele alıřmaları



Karla M¼cadele alıřmaları







Asfalt çalışmaları





Kale Konkasör tesisi



TARIM HİZMETLERİ MÜDÜRLÜĞÜ 2018 YILI FAALİYET RAPORU

KURUMSAL SINIFLANDIRMA	FONKSİYONEL SINIF.	FİN. TİPİ	EKONOMİK SINIF.	AÇIKLAMA	Geçen Yılda Devreden Ödenek	Bütçe İle Verilen Ödenek	Olağan Ek ve Üstü Verilen Ödenek	Aktarma İle Eklenen (-)	Aktarma İle Düşülen (+)	Net Bütçe Ödeneği Toplamı	Bütçe Gideri Toplamı	Sonraki Yıla Devreden Ödenek
44.29.34.00.00	01.1.2.00.000	05	03.03	Yolluklar	0,00	5.000,00	0,00	0,00	0,00	5.000,00	1.122,90	3.877,10
44.29.34.00.00	01.1.2.00.000	05	03.04	Görev Giderleri	0,00	5.000,00	0,00	0,00	0,00	5.000,00	0,00	5.000,00
44.29.34.00.00	01.1.2.00.000	05	03.05	Hizmet Alımları	0,00	15.000,00	0,00	0,00	0,00	15.000,00	13.244,79	1.755,21
44.29.34.00.00	04.2.1.00.000	05	03.02	Tüketime Yönelik Mal Ve Malzeme	0,00	10.000,00	0,00	0,00	0,00	10.000,00	0,00	10.000,00
44.29.34.00.00	04.2.1.04.000	05	03.02	İÇME VE SULAMA SUYU MALZEME ALIMI	0,00	20.000,00	0,00	253,17	0,00	20.253,17	20.253,17	0,00
44.29.34.00.00	04.2.1.07.000	05	03.01	İçme Suyu Borusu Alımı	0,00	50.000,00	0,00	48.879,28	0,00	98.879,28	98.879,28	0,00
44.29.34.00.00	04.2.1.16.000	05	03.01	Tarımsal Amaçlı Sulama Borusu	0,00	50.000,00	0,00	0,00	4.993,95	45.006,05	45.006,05	0,00
44.29.34.00.00	04.2.1.17.000	05	03.08	Gölet Yapımı ve Onarım Projesi	0,00	100.000,00	0,00	0,00	14.542,65	85.457,35	85.457,35	0,00
44.29.34.00.00	04.2.1.21.000	05	03.08	Sulama Kanalları Yapım ve Onarım	90.000,00	250.000,00	0,00	0,00	0,00	340.000,00	340.000,00	0,00
44.29.34.00.00	04.2.1.27.000	05	03.01	İÇMESUYU TESİS YAPIMI	0,00	100.000,00	0,00	0,00	26.641,20	73.358,80	73.358,80	0,00
44.29.34.00.00	04.2.1.30.000	05	03.07	KLORLAMA CİHAZLARI	101.022,50	200.000,00	0,00	0,00	0,00	301.022,50	300.864,60	157,90
44.29.34.00.00	04.2.1.45.000	05	03.01	TARIMSAL FAALİYETLERİ	3.407,00	600.000,00	397.128,00	0,00	0,00	1.000.535,00	1.000.523,51	11,49
44.29.34.00.00	04.2.1.81.000	08	03.08	PİRAHMET KÖ-YÜ SULAMA	50.000,00	0,00	0,00	0,00	0,00	40.650,33	40.650,33	0,00
44.29.34.00.00	04.2.1.83.000	08	06.07	KÜÇÜK ÖLÇEKLİ TARIMSAL SULAMA PROJESİ	800.000,00	0,00	0,00	0,00	0,00	800.000,00	800.000,00	0,00
44.29.34.00.00	04.4.2.01.000	08	06.03	PATENT ALIMLARI	9.600,00	0,00	0,00	0,00	0,00	9.600,00	0,00	9.600,00
44.29.34.00.00	06.3.0.04.000	08	06.05	Askeri İşmesuları İnşaatları Projesi	4.992,37	0,00	26.500,00	0,00	0,00	29.694,70	29.694,70	0,00
44.29.34.00.00	07.1.1.02.000	05	03.02	Su Sanitasyon Malzemeleri	36.772,20	75.000,00	0,00	0,00	0,00	111.772,20	30.014,78	81.757,42
TOPLAM					1.095.794,07	1.480.000,00	423.628,00	49.132,45	46.177,80	2.991.229,38	2.879.070,26	112.159,12

S.NO	YAPILAN İŞİN ADI	AÇIKLAMA	ÖDENEĞİ	HARCANAN MİK.	KALAN MİK-TAR
1	İçme Suyu Borusu Alımı	Çeşitli ebatlarda 16.600 mt	98.879,28	98.879,28	0,00
2	Sulama suyu Borusu Alımı	Çeşitli ebatlarda 5480 mt	45.006,05	45.006,05	0,00
3	Gölet Yapım Onarım Projesi	Aktutan , Süle , Yenice , Yaydemir , Yeni yol Göletleri Çit Yapım İşi	85.457,35	85.457,35	0,00
4	Sulama Kanalları Yapım ve Onarımı	1. Bölge (Köprübaşı, Tufaniye, Arzular Kabaköy ve Kırıklı)	390.000,00	62.657,74	9.350,57
		Gümüşhane Merkez ve İlçe Köyleri Sulama Tesis yapım işi(Merkez Hasköy, Yk Alıçlı, Pirahmet, Tekke, Kelkit Kıanalıtaş, Aşut, Şiran Yk Kulaca, Torul Gülaçar, Kürtün Kır-geliş)		306.992,21	
		96 mt Q 500 mm SN 4 Koruge Boru Alımı		10.999,48	
5	İçme Ve Sulama Suyu Malzeme Alımı	İşgem 1 adet Gümüşhane ve ilçe köyleri için 5 adet Motopomp ve Panosu Torul Altınpınar Köyü için 2 adet motopomp tamiri Köse Gökçeköy için Motopomp +Çekvalf	20.000,00	20.253,17	-253,17

S.NO	YAPILAN İŞİN ADI	AÇIKLAMA	ÖDENEĞİ	HARCANAN MİK.	KALAN MİK-TAR
6	İçme Suyu Tesisi Yapımı	Merkez 20 Ton,Torul 12 Ton,Şiran 13 Ton,Kelkit 20 Ton,Köse 5 ton Kürtün 10 ton çimento alımı+Torul Altınpnar 36000 TL+3000 m İçme-suyu borusu	71.358,80	71.358,80	0,00
7	Klorlama Cihazı Alımı	Merkez ve ilçelerde 117 adet	301.022,50	300.864,60	157,90
8	Su Sanitasyon Malzemeleri	Klor alımı	111.772,20	30.014,78	81.757,42
9	Küçük Ölçekli Sulama Tesisi	Gülaçar, İnkılap, Dedeli Köyleri	800.000,00	752.195,00	47.805,00
10	Tarımsal Faaliyeti Destekleme (397128 TL si Çiftçi katkısı)	Sebze Fidesi Alımı	1.000.535,00	90.060,00	11,49
		Sığır Çiçek Aşısı		93.744,00	
		Kovan Altı Alımı		120.000,00	
		Yem Bitkileri Alımı		670.469,51	
		Meyve Fidanı Alımı		26.250,00	
TOPLAM			2.924.031,18	2.785.201,97	138.829,21

2018 YILINDA YAPILAN PROJELER

S.NO	İŞİN YERİ	Niteliği	İşin Yeri	12.09.2018	KÖYDES	Yaklaşık Maliyeti (TL)
1	Köse Bizgili	Sulama Suyu	Köse	11.05.2018	KÖYDES	45.883,07
2	Merkez Yeşilyurt	Sulama Suyu	Merkez	23.05.2018	KÖYDES	38.583,70
3	Merkez Mescitli	Sulama Suyu	Merkez	18.05.2018	KÖYDES	37.176,84
4	Torul Kocadal	Sulama Suyu	Torul	.../04/2018	KÖYDES	140.895,43
5	Merkez Söğütağlı	Sulama Suyu	Merkez	5.06.2018	KÖYDES	45.101,99
6	Merkez Yukarı Alıçlı	Sulama Suyu	Merkez	29.03.2018	İl Özel İdaresi	50.264,27
7	Merkez Tekke Köyü	Sulama Suyu	Merkez	29.03.2018	İl Özel İdaresi	39.768,01
8	Merkez Hasköy	Sulama Suyu	Merkez	29.03.2018	İl Özel İdaresi	32.568,71
9	Merkez Pirahmet	Sulama Suyu	Merkez	29.03.2018	İl Özel İdaresi	38.754,03
10	Kürtün Kırgeliş	Sulama Suyu	Kürtün	29.03.2018	İl Özel İdaresi	31.170,17
11	Torul Gülaçar	Sulama Suyu	Torul	29.03.2018	İl Özel İdaresi	48.918,58
12	Kelkit Aşut	Sulama Suyu	Kelkit	29.03.2018	İl Özel İdaresi	40.486,84
13	Kelkit Kınalıtaş	Sulama Suyu	Kelkit	29.03.2018	İl Özel İdaresi	26.526,89
14	Şiran Yk Kulaca	Sulama Suyu	Kelkit	29.03.2018	İl Özel İdaresi	22.808,89
15	Merkez Hasköy KÖYDES	Sulama Suyu	Merkez	6.05.2018	KÖYDES	33.377,44
16	Gölet Çit Yapım İşİ	Yapım İşİ	Merkez	4.04.2018	İl Özel İdaresi	89.411,50
17	Torul İlçesi Küçük Ölçekli	Yapım İşİ Dokap	Torul	3.01.2018	İl Özel İdaresi	715.183,00
18	Merkez Kazantaş	Sulama Suyu	Merkez	5.07.2018	KÖYDES	86.920,64
19	Merkez Akçakale	Gölet Onarımı	Merkez	24.07.2018	KÖYDES	10.179,85
20	Kürtün Tilkicek Çevre Düz.	Şehit Çeşmesi	Kürtün	13.09.2018	İl Özel İdaresi	20.143,02
21	Merkez Çamlıköy	Sulama Suyu	Merkez	12.09.2018	KÖYDES	33.855,44
22	Torul Altınpınar	İçme Suyu	Torul	3.07.2018	İl Özel İdaresi	43.270,35
TOPLAM						1.671.248,66

2018 YILINDA YAPILAN KONTROLLÜKLER

S.NO	İŞİN YERİ	Niteliği	İşin Yeri	Kurumu	İşin Durumu
1	Kelkit Aksöğüt İçme suyu	İçme suyu	Kelkit	KÖYDES	BİTTİ
2	Yeşildere İçme Suyu	İçme suyu	Merkez	KÖYDES	BİTTİ
3	Merkez Yeşilyurt Mescitli	Sulama Suyu	Merkez	KÖYDES	Devam ediyor
4	Gölet Çit Yapım İşi	Yapım İşi	Merkez	İL ÖZEL İDARE	BİTTİ
5	Keçikaya İçme Suyu	İçme suyu	Merkez	KÖYDES	BİTTİ
6	Bizgili Sulama Suyu	Sulama Suyu	Köse	KÖYDES	BİTTİ
7	Gümüşhane Merkez ve İlçe Köyleri Sulama Tesisi yapım işi	Sulama Suyu	Merkez, Torul, Kürtün, Şiran, Kelkit	İL ÖZEL İDARE	BİTTİ
8	Küçük Ölçekli Torul Köyleri Sulama Projesi(İnkılap, Dedeli, Işık, Kaleik, Gülaçar)	Sulama Suyu	Torul	DOKAP (İl Özel İdare)	BİTTİ
9	Kazantaş İçme Suyu	İçme suyu	Merkez	KÖYDES	BİTTİ
10	Kızılca İçme Suyu	İçme suyu	Merkez	KÖYDES	BİTTİ
11	Damlıköy İçmesuyu	İçme suyu	Kürtün	KÖYDES	BİTTİ
12	Gökdere İçmesuyu	İçme suyu	Merkez	KÖYDES	BİTTİ
13	Merkez Kazantaş Köyü Sulama	Sulama Suyu	Merkez	KÖYDES	Devam ediyor
14	Kürtün Söğüteli İçme Suyu	İçme suyu	Kürtün	KÖYDES	BİTTİ
15	Merkez Yeni yol	Sulama Suyu	Merkez	KÖYDES	Devam ediyor
16	Yağlıdere Ballica İçme Suyu	İçme suyu	Merkez	KÖYDES	BİTTİ
17	Olucak İçme Suyu	İçme suyu	Merkez	KÖYDES	BİTTİ
18	B.Çit İçme Suyu	İçme suyu	Torul	KÖYDES	BİTTİ
19	Altınpınar İçme Suyu	İçme suyu	Torul	KÖYDES	BİTTİ

2018 YILINDA YAPILAN KONTROLLÜKLER

S.NO	İŞİN YERİ	Niteliği	İşin Yeri	Kurumu	İşin Durumu
20	Çamlıköy Sulama	Sulama Suyu	Merkez	KÖYDES	Devam ediyor
21	Gümüşhane Sulama Tesisleri Bakım ve Onarım 1. Bölge	Sulama Suyu	Merkez,Torul	İL ÖZEL İDARE	BİTTİ
22	Hasköy Sulama	Sulama Suyu	Merkez	KÖYDES	BİTTİ
23	Kirazlık İçme Suyu	İçme suyu	Torul	KÖYDES	BİTTİ
24	Kocapınar İçme Suyu	İçme suyu	Merkez	KÖYDES	BİTTİ
25	Dölek- Yayladere İçme Suyu	İçme suyu	Merkez	KÖYDES	BİTTİ
26	İncesu İçme Suyu	İçme suyu	Merkez	KÖYDES	BİTTİ
27	Yitirmez-Olukdere İçme Suyu	İçme suyu	Merkez	KÖYDES	Devam ediyor
28	İnkilap İçme Suyu	İçme suyu	Torul	KÖYDES	BİTTİ
29	Cebeli İçme Suyu	İçme suyu	Torul	KÖYDES	Devam ediyor
30	Vali Konağı Tadilat ve Onarım İşİ	Onarım İşİ	Merkez	KÖYDES	BİTTİ
31	Köse Milli Parkı Alt Yapı ve Tesisleri yapımı	Yapım İşİ	Köse	Milli Parklar	BİTTİ
32	Limni Gölü WC Yapım İşİ	Yapım İşİ	Torul	Milli Parklar	BİTTİ
33	Tomara Şelalesi WC Yapım İşİ	Yapım İşİ	Şiran	Milli Parklar	BİTTİ
34	Kanatlı Hayvan Üretim Merk. Bekçi Evi Yapımı	Yapım İşİ	Kelkit	Milli Parklar	BİTTİ
35	Muhtelif Yerler Çevre Düzenleme İşİ	Yapım İşİ	Merkez	Milli Parklar	BİTTİ
36	Limni Gölü Mescit ve Giriş Takı Yapımı	Yapım İşİ	Merkez	Milli Parklar	BİTTİ

2018 YILINDA KLORLAMA CİHAZI TAKILAN KÖY LİSTESİ

S.NO	İLÇESİ	KÖYÜ	MİKTARI	S.NO	İLÇESİ	KÖYÜ	MİKTARI
1	Merkez	Akgedik	1	58	Kelkit	Uzunkol	1
2	Merkez	Aktutan	1	59	Kelkit	Yeniköy	1
3	Merkez	Alçakdere	1	60	Kelkit	Yeşilyurt	1
4	Merkez	Ardıç	1				
5	Merkez	Arslanca	1	61	Köse	Altıntaş	1
6	Merkez	Aş. Yuvalı	1	62	Köse	Salyazı (Elektrikli)	1
7	Merkez	Bandırlak	1				
8	Merkez	Boyluca	1	63	Kürtün	Araköy	1
9	Merkez	Çamlıköy	1	64	Kürtün	Akçal	1
10	Merkez	Çayırardı	1	65	kürtün	Çayırçukur	2
11	Merkez	Çorak	1	66	Kürtün	Eğrigüney	1
12	Merkez	Dölek	1	67	Kürtün	Elceğiz	1
13	Merkez	Gökdere	2	68	Kürtün	Kızılcaadam	1
14	Merkez	Güvercinlik	1	69	Kürtün	Kuşluk	1
15	Merkez	Hasköy	1	70	kürtün	Sapmaz	1
16	Merkez	Kılıçören	1	71	Kürtün	Sarıbaba	1
17	Merkez	Kocapınar	1	72	Kürtün	Söğüteli	1
18	Merkez	Olucak	1	73	Kürtün	Şendere	2
19	Merkez	Olukdere	1	74	Kürtün	Yaylalı	1
20	Merkez	Örenler	1	75	Kürtün	Yeşilköy	1
21	Merkez	Övündü	1				
22	Merkez	Pehlivantaş	1	76	Şiran	Akçalı	1
23	Merkez	Süngübayır	1	77	Şiran	Ardıç	1
24	Merkez	Şaphane	1	78	Şiran	Babacan	1
25	Merkez	Tamzı	1	79	Şiran	Başköy	2
26	Merkez	Tekke(Elektrikli)	1	80	Şiran	Çal	1
27	Merkez	Yağmurdere	1	81	Şiran	Dilekyolu	1
28	Merkez	Yayladere	1	82	Şiran	Dumanoluğu	1
29	Merkez	Yenice	1	83	Şiran	Eldiğin	1
30	Merkez	Yitirmez	1	84	Şiran	Ericcek	1
31	Merkez	Süle(elektrikli)	1	85	Şiran	Gökçeler	1
				86	Şiran	Güreş	1
32	Kelkit	Akdağ	1	87	Şiran	Kadıçayırı	1
33	Kelkit	Aydoğdu	2	88	Şiran	Kaynakbaşı	1
34	Kelkit	Balkaya	1	89	Şiran	Koyunbaba	1
35	Kelkit	Bezendi	1	90	Şiran	Paşapınarı	1
36	Kelkit	Bindal	1	91	Şiran	Pelitli	1
37	Kelkit	Cemallı	1	92	Şiran	Seydibaba	1
38	Kelkit	Çağlar	1	93	Şiran	Sinanlı	1

2018 YILI KLORLAMA CİHAZI TAKILAN KÖY LİSTESİ

S.NO	İŞİN YERİ	Niteliği	İşin Yeri	Kontrol Müh	Kontrol Amiri	Kurumu	İşin Durumu
39	Kelkit	Deliler	1	94	Şiran	Söğütalan	1
40	Kelkit	Devekorusu	1	95	Şiran	Tepedam	1
41	Kelkit	Doğanca	1				
42	Kelkit	Dölek	1	95	Torul	Alınyayla	1
43	Kelkit	Eymür	2	96	Torul	Arılı	1
44	Kelkit	Gerdekhisar	1	97	Torul	bahçelik	1
45	Kelkit	Gültepe	1	98	Torul	Cebeli	1
46	Kelkit	Günbatur	1	99	Torul	Dedeli	1
47	Kelkit	Karacaören	1	100	Torul	Gülaçar	1
48	Kelkit	Karşıyaka	1	101	Torul	Güvemli	2
49	Kelkit	Kaş (Elektrikli)	1	102	Torul	Harmancık	1
50	Kelkit	Kazanpınar	1	103	Torul	Işık	1
51	Kelkit	Kömür	1	104	Torul	İlecik	1
52	Kelkit	Obalar	1	105	Torul	köstere	1
53	Kelkit	Örenbel	1	106	Torul	Uğurtaş	1
54	Kelkit	Sadak	1	107	Torul	tokçam	2
55	Kelkit	Salördek	1	108	Torul	Yeşilköy	1
56	Kelkit	Şen	1				
57	Kelkit	Tütenli	1	TOPLAM CİHAZ SAYISI			117



2018 GENEL BORU DAĞILIMI LİSTESİ

BORU MİKTARI	25 lik	32 lik	40 lik	50 lik	63 lik	75 lik	Çimento kg	Drenaj mt
Merkez	1600	3600	5450	3650	400	102	12800	20
Kelkit	0	1100	500	200	700	200	0	0
Torul	100	400	200	2550	300	190	6000	0
Köse	0	1500	2900	0	0	0	0	0
Şiran	400	0	1450	1050	0	0	0	40
Kürtün	0	1900	700	0	0	0	0	0
TOPLAM	2100	8500	11200	7450	1400	492	18800	60

	KANAL	SULAMA BORUSU	İÇMESUYU BORUSU	ÇİMENTO	KLOR CİHAZI	POMPA
MERKEZ	2630	6638	14802	20	32	1
KELKİT	400	896	2700	20	31	
KÜRTÜN		300	2600	10	15	
	KANAL	SULAMA BORUSU	İÇMESUYU BORUSU	ÇİMENTO	KLOR CİHAZI	POMPA
KÖSE			4400	5	2	
ŞİRAN	300		2900	13	21	6
TORUL	6340	3302	3740	12	16	2
TOPLAM	9670	11136	31142	80	117	9

Torul İnkilap – Dedeli Sulama Tesisi



Kelkit Aşut Sulama Tesisi



Merkez Kazantaş Sulama Tesisi



Merkez Keçikaya İçmesuyu Tesisi



Merkez Kızılcaköy Su Deposu



Merkez Yağıldere Köyü İçmesuyu Deposu



Şiran Darıbükü Köyü Güneş Enerjili Terfili İçmesuyu İşi



Şiran Darıbükü Köyü Güneş Enerjili Terfili İçmesuyu İşi



Torul Kirazlık Köyü İçmesuyu Deposu



Merkez Yeşilyurt Sulama Tesisi



Merkez Pirahmet Sulama Tesisi



Kürtün Kırgeliş Sulama Havuzu



Merkez Yeniöl Köyü Gölet Çit Yapım İşi



Merkez amlık y G leti



K se Kayadibi g leti



Kelkit Süt Toplama Merkezi



Köse Salyası Süt Toplama Merkezi



RUHSAT VE DENETİM MÜDÜRLÜĞÜ 2018 YILI FAALİYET RAPORU

KURUMSAL SINIFLANDIRMA	FONKSİYONEL SINIF	FİN. TİPİ	EKONOMİK SINIF	AÇIKLAMA	Geçen Yılandan Devreden Ödenek	Bütçe İle Verilen Ödenek	Ek ve Üstü Olağan Ödenek	Aktarma ile Eklenen (-)	Aktarma ile Düşülen (+)	Bütçe Ödeneği Toplamı	Bütçe Gideri Toplamı	Sonraki Yıla Devreden Ödenek
44.29.36.00	01.1.2.00	05	03.3	Yolluklar	0,00	4.000,00	0,00	2.181,55	0,00	6.181,55	6.181,55	0,00
44.29.36.00	01.1.2.00	05	03.4	Görev Giderleri	0,00	5.000,00	0,00	0,00	0,00	5.000,00	0,00	0,00
44.29.36.00	01.3.9.00	05	03.4	Görev Giderleri	0,00	21.000,00	0,00	0,00	0,00	21.000,00	0,00	0,00
44.29.36.00	01.3.9.00	05	03.5	Hizmet Alımları	0,00	5.000,00	0,00	0,00	0,00	5.000,00	3.364,53	0,00
TOPLAM					0,00	35.000,00	0,00	2.181,55	0,00	37.181,55	9.546,08	0,00

Ruhsat ve Denetim Müdürlüğü olarak 2018 yılında 23 adet madencilik faaliyeti için iş yeri açma ve çalışma ruhsatı verilmiş olup, 7 adet madencilik faaliyeti ruhsatı iptal edilmiştir.

Bugünkü tarih itibariyle Müdürlüğümüzce 6 adet I a grubu İşletme Ruhsatı, 10 adet I. sınıf İşyeri açma ve çalışma ruhsatı, 109 adet II. sınıf işyeri açma ve çalışma ruhsatı olmak üzere toplam 125 adet madencilik faaliyetleri için Gayri Sıhhi Müessese Ruhsatı, 5 adet I. Sınıf, 42 adet II. Sınıf ve 39 adet III. Sınıf olmak üzere 86 adet Gayri Sıhhi Müessese Ruhsatı, 45 adet Umuma Açık İstirahat ve Eğlence yeri ruhsatı ile 97 adet Sıhhi Müessese ruhsatı verilmiştir.

2018 YILINDA MADENCİLİK FAALİYETLERİ İÇİN VERİLEN RUHSAT LİSTESİ							
SIRA NO	RUHSAT SAHİBİ	ERİŞİM NO	İLÇE	KÖY	FAALİYET KONUSU	MADENCİLİK GRUBU	GSM SINIFI
1	AŞKALE ÇİMENTO	3256248	MERKEZ	ARZULAR-AKGEDİK	KİL OCAĞI	I-B	II.SINIF
2	DSİ 22. BÖLGE	3361330	ŞİRAN	ARITAŞ	KALKER OCAĞI	II-A	II.SINIF
3	DSİ 22. BÖLGE	3313376	ŞİRAN	KIRINTI	ANDEZİT OCAĞI	II-A	II.SINIF
4	DSİ 22. BÖLGE	3356841	ŞİRAN	KIRINTI	KİL OCAĞI	I-B	II.SINIF
5	DSİ 22. BÖLGE	3313415	ŞİRAN	GÜNYÜZÜ	KALKER OCAĞI	II-A	II.SINIF
6	DSİ 22. BÖLGE	3313414	ŞİRAN	GÜNYÜZÜ	KİL OCAĞI	I-B	II.SINIF
7	DSİ 22. BÖLGE	3313416	ŞİRAN	GÜNYÜZÜ	KİL OCAĞI	I-B	II.SINIF
8	ER-GÜN MADEN-CİLİK	3176059	TORUL	KÖSTERE	ALTIN-GÜMÜŞ-BAKIR-KURŞUN-ÇİNKO OCAĞI	IV-C	II.SINIF
9	DSİ 22. BÖLGE	3313894	KELKİT	ÖZLÜCE	KALKER OCAĞI	II-A	II.SINIF
10	DSİ 22. BÖLGE	3360967	KELKİT	ÖZLÜCE	BAZALT OCAĞI	I-B	II.SINIF
11	DSİ 22. BÖLGE	3329981	KELKİT	ÖZLÜCE	KİL OCAĞI	I-B	II.SINIF
12	ŞİRANTAŞ	2468734	ŞİRAN	TELME	MERMER OCAĞI VE KIRMA ELEME TESİSİ	II-B	II.SINIF
13	ŞAHKAR MADEN-CİLİK	3230510	TORUL	GÜLAÇAR	KALKER OCAĞI	II-A	II.SINIF
14	USTAOĞLU HAZIR BETON	3127338	MERKEZ	AKÇAKALE	KALKER OCAĞI	II-A	II.SINIF
15	DSİ 22. BÖLGE	3340718	ŞİRAN	TELME	KİL OCAĞI	I-B	II.SINIF
16	SÖĞÜTLÜ BELEDİYESİ		KELKİT	SÖĞÜTLÜ	KUM OCAĞI	I-A	II.SINIF
17	YILDIZ BAKIR A.Ş.	1152711	MERKEZ	KARAMUSATAFA	ALTIN-BAKIR-ÇİNKO OCAĞI	IV-C	I.SINIF
18	KOZA ALTIN İŞLETMELERİ	2261436	KÜRTÜN	YAYLALI	ALTIN - DEMİR OCAĞI	IV-C	II.SINIF
19	DSİ 22. BÖLGE	3360989	MERKEZ	BAHÇECİK	KALKER OCAĞI	II-A	II.SINIF
20	DSİ 22. BÖLGE	3360967	KELKİT	ÖZLÜCE	BAZALT OCAĞI	II-A	II.SINIF
21	DSİ 22. BÖLGE	3313894	KELKİT	A.ÖZLÜCE	KALKER OCAĞI	II-A	II.SINIF
22	DSİ 22. BÖLGE	3329981	KELKİT	ÖZLÜCE	KİL OCAĞI	I-B	II.SINIF
23	DSİ 22. BÖLGE	3359469	ŞİRAN	GÖKÇELER	KALKER OCAĞI	II-A	II.SINIF

2018 YILINDA MADENCİLİK FAALİYETLERİ İPTAL EDİLEN RUHSAT LİSTESİ							
SIRA NO	RUHSAT SAHİBİ	ERİŞİM NO	İLÇE	KÖY	FAALİYET KONUSU	MADENCİLİK GRUBU	GSM SINIFI
1	KARAYOLLARI 16. BÖLGE MÜDÜRLÜĞÜ	3275790	KELKİT	MAHMATLI	ARİYET OCAĞI	I-A	II.SINIF
2	KARAYOLLARI 16. BÖLGE MÜDÜRLÜĞÜ	3275825	KELKİT	ÖRENBEL	ARİYET OCAĞI	I-A	II.SINIF
3	DSİ 22. BÖLGE	3271201	KÖSE	YAYLIM	KİL OCAĞI	I-B	II.SINIF
4	DSİ 22. BÖLGE	3271197	KÖSE	YAYLIM	KİL OCAĞI	II-A	II.SINIF
5	NAFİZ DOĞAN	3115814	KÖSE	KAYADİBİ	FELDİSPAT OCAĞI	IV-A	II.SINIF
6	NAFİZ DOĞAN	3115814	KÖSE	KAYADİBİ	KÖMÜR OCAĞI VE CEVHER HAZIRLAMA TESİSİ	IV-A	II.SINIF
7	DSİ 22. BÖLGE	3076450	ŞİRAN	ERENKAYA	KALKER OCAĞI	II-A	II.SINIF

2018 YILI İÇERİSİNDE MERKEZ VE İLÇELERDE VERİLEN MADENCİLİK FAALİYETLERİ RUHSATLARI				
İLÇE	I.SINIF GSM	II. SINIF GSM	III. SINIF GSM	KUM OCAKLARI
MERKEZ	1	3	-	-
KELKİT	-	6	-	1
ŞİRAN	-	9	-	-
KÖSE	-	0	-	-
TORUL	-	2	-	-
KÜRTÜN	-	1	-	-
ARA TOPLAM	1	21	-	1
TOPLAM	23			

31.12.208 TARİHİ İTİBARIYLA MERKEZ VE İLÇELERDEKİ MADENCİLİK FAALİYETLERİ RUHSATLARI				
İLÇE	I.SINIF GSM	II. SINIF GSM	III. SINIF GSM	KUM OCAKLARI
MERKEZ	9	36	-	-
KELKİT	-	26	-	3
ŞİRAN	-	29	-	1
KÖSE	-	4	-	2
TORUL	1	9	-	-
KÜRTÜN	-	5	-	-
ARA TOPLAM	10	109	-	6
TOPLAM	125			

2018 YILI İÇERİSİNDE MERKEZ VE İLÇELERDE VERİLEN İŞYERİ AÇMA VE ÇALIŞMA RUHSATLARI					
İLÇE	GAYRİSİHHİ MÜESSESELER			SİHHİ MÜESSESELER	UMUMA AÇIK VE İSTİRAHAT VE EĞLENCE YERLERİ
	I.SINIF GSM	II. SINIF GSM	III. SINIF GSM		
MERKEZ	2	21	-	3	1
KELKİT	-	-	1	-	-
ŞİRAN	-	-	4	19	-
KÖSE	-	-	1	-	-
TORUL	-	-	1	1	-
KÜRTÜN	-	-	2	1	-
ARA TOPLAM	2	21	5	5	3
TOPLAM	36				

31.12.2018 TARİHİ İTİBARIYLA MERKEZ VE İLÇELERDE VERİLEN İŞYERİ AÇMA VE ÇALIŞMA RUHSATLARI					
İLÇE	GAYRİSİHHİ MÜESSESELER			SİHHİ MÜESSESELER	UMUMA AÇIK VE İSTİRAHAT VE EĞLENCE YERLERİ
	I.SINIF GSM	II. SINIF GSM	III. SINIF GSM		
MERKEZ	1	27	16	38	17
KELKİT	3	3	-	11	10
ŞİRAN	1	1	4	13	6
KÖSE	-	1	2	9	-
TORUL	-	5	4	13	12
KÜRTÜN	-	5	13	13	-
ARA TOPLAM	5	42	39	97	45
TOPLAM	228				

Akköy Kürtün Hidroelektrik Santrali



Kais Enerji Merkez Dumanlı Köyü Değirmen Regülatörü ve Hidroelektrik Santrali



Ařkale imento Merkez Tamzı Ky Tařocađı



Koza Altın İřletmeleri Merkez Demirkaynak Ky Altın Madeni Ocađı



Koza Altın İşletmeleri Merkez Demirkaynak Köyü Altın Madeni Ocağı



Murat Soydaş Merkez Tekke Köyü Bazalt Ocağı



Cemal Güven Merkez Bahcecik Köyü Mermer Ocağı



Şirantaş Şiran Telme Köyü Bazalt Ocağı



CTA Torul Kalecik Köyü Mermer Ocađı



Koza Altın İşletmeleri Merkez Demirkaynak Köyü Atık Barajları Denetimleri



Yıldız Bakır İşletmeleri Merkez Karamustafa Köyü Atık Barajı



Başkan İnşaat Kelkit Gümüşgöze Beldesi Kömür Ocağı



İMAR VE KENTSEL İYİLEŞTİRME MÜDÜRLÜĞÜ 2018 YILI FAALİYET RAPORU

KURUMSAL SINIFLANDIRMA	FONKSİYONEL SINIF	FİN. TİPİ	EKONOMİK SINIF	AÇIKLAMA	Geçen Yılda Devreden Ödenek	Bütçe İle Verilen Ödenek	Ek ve Üstü Olan Ödenek	Aktarma ile Ekle-nen(-)	Aktarma ile Düşülen (+)	Bütçe Ödene-ği Toplamı	Bütçe Gideri Toplamı	Sonraki Yıla Devreden Ödenek
44.29.30.00.00	01.1.1.03.000	08	06.7	Hükümet Konağı Bakım ve Onarımı Projesi	100.000,00	0,00	700.000,00	0,00	0,00	800.000,00	414.571,15	385.428,85
44.29.30.00.00	01.1.1.06.000	08	06.5	Şiran Hükümet Konağı Projesi	190,17	0,00	0,00	0,00	0,00	190,17	0,00	190,17
44.29.30.00.00	01.1.1.07.000	08	06.7	Torul Hükümet Konağı Bakım ve Onarım Projesi	213,83	0,00	0,00	0,00	0,00	213,83	0,00	213,83
44.29.30.00.00	01.1.1.16.000	08	06.7	Vali Konağı Bakım ve Onarım İşleri Projesi	260.000,00	0,00	300.000,00	0,00	0,00	560.000,00	560.000,00	0,00
44.29.30.00.00	01.1.2.00.000	05	03.3	Yolluklar	0,00	5.000,00	0,00	0,00	0,00	5.000,00	1.204,58	0,00
44.29.30.00.00	01.1.2.00.000	05	03.4	Görev Giderleri	0,00	15.000,00	0,00	0,00	0,00	15.000,00	279,25	0,00
44.29.30.00.00	01.1.2.00.000	05	04.5	Hizmet Alımları	0,00	30.000,00	0,00	5.984,99	0,00	35.984,99	35.984,99	0,00
44.29.30.00.00	01.1.2.00.000	05	03.9	Tedavi ve Cenaze Giderleri	0,00	50.000,00	0,00	0,00	50.000,00	0,00	0,00	0,00
44.29.30.00.00	01.1.2.00.000	05	06.5	Gayrimenkul Serma-ye Üretim Giderleri	0,00	10.000,00	0,00	0,00	0,00	10.000,00	0,00	0,00
44.29.30.00.00	01.1.2.02.000	05	03.8	Torul Kaymakam Konutu Güvenlik Kulübesi Yapımı	0,00	100.000,00	0,00	0,00	0,00	100.000,00	0,00	0,00
44.29.30.00.00	01.1.2.24.000	05	03.8	Hizmet Binaları Bakım Ve Onarımları	25.000,00	450.000,00	0,00	0,00	0,00	475.000,00	462.671,47	10.000,00
44.29.30.00.00	01.1.2.25.000	05	03.8	Lojman Bakım ve Genel Onarımları	25.000,00	30.000,00	0,00	0,00	0,00	55.000,00	35.593,27	15.000,00
44.29.30.00.00	01.1.2.26.000	05	06.4	Kamulaştırma ve Taşınmaz Satın Alma Giderleri	110.000,00	150.000,00	0,00	0,00	122.704,20	137.295,80	0,00	130.000,00
44.29.30.00.00	01.1.2.39.000	05	03.08	Vali Konağı Onarımı	3.000,00	25.000,00	0,00	50.000,00	0,00	78.000,00	28.000,00	50.000,00
44.29.30.00.00	01.1.2.27.000	05	03.8	Sosyal Tesisler Bakım ve Onarımları	15.000,00	30.000,00	0,00	0,00	0,00	45.000,00	36.182,34	0,00
44.29.30.00.00	01.1.2.40.000	05	06.7	Karaca Mağarası Onarımı	0,00	30.000,00	0,00	0,00	0,00	30.000,00	20.713,56	0,00

İMAR VE KENTSEL İYİLEŞTİRME MÜDÜRLÜĞÜ 2018 YILI FAALİYET RAPORU

KURUMSAL SINIFLANDIRMA	FONKSİYONEL SINIF	FİN. TİPİ	EKONOMİK SINIF	AÇIKLAMA	Geçen Yıdan Devreden Ödenek	Bütçe İle Verilen Ödenek	Ek ve Üstü Olan Ödenek	Aktarma ile Ekle-nen(-)	Aktarma ile Düşülen (+)	Bütçe Ödene-ği Toplamı	Bütçe Gideri Toplamı	Sonraki Yıla Devreden Ödenek
44.29.30.00.00	01.1.2.70.000	08	06.7	Kadirbeyoğlu Konağı Restorasyon Projesi	50.000,00	0,00	0,00	0,00	0,00	50.000,00	0,00	50.000,00
44.29.30.00.00	01.1.2.76.000	08	06.7	Müzekent Restoras-yon Projesi	36.807,34	0,00	0,00	0,00	0,00	36.807,34	0,00	36.807,34
44.29.30.00.00	01.1.2.80.000	05	06.7	Süleymaniye Mahal-lesi Kültür Komplek-si Binası Yapım Projesi	0,00	0,00	599.563,12	522.704,20	0,00	1.122.267,32	671.549,25	450.718,07
44.29.30.00.00	01.3.9.34.000	08	03.8	Merkez İmera Manastırı Çatı Onarımı İşi	0,00	0,00	0,00	200.000,00	0,00	200.000,00	0,00	200.000,00
44.29.30.00.00	04.4.3.12.000	05	03.8	Mezarlık Çevre Duvarı Yapımı ve Onarımı	0,00	150.000,00	0,00	0,00	0,00	150.000,00	150.000,00	0,00
44.29.30.00.00	05.1.0.02.000	05	05.2	Gümüşhane Yerel Yönetimler Birliği Eysel Atıkları Projesi Katılım Payı	25.000,00	25.000,00	0,00	59.696,98	0,00	109.696,98	109.696,98	0,00
44.29.30.00.00	05.2.0.06.000	05	03.8	Köy Altyapı Projesi-ni Destekleme	0,00	150.000,00	0,00	0,00	0,00	150.000,00	83.315,88	50.000,00
44.29.30.00.00	05.9.9.04.000	05	03.5	Köy Yerleşik Alanı ve Civarı Tespiti Harita Yapımı	0,00	50.000,00	0,00	0,00	0,00	50.000,00	0,00	20.000,00
44.29.30.00.00	05.9.9.05.000	05	03.5	Halihazır Haritalama ve Koruma Amaçlı İmar Planı Yapımı	0,00	100.000,00	0,00	0,00	0,00	100.000,00	0,00	25.000,00
44.29.30.00.00	06.1.0.04.000	05	06.7	3194 Sayılı İmar Kanunu Kaçak Bina Yıkımı	0,00	50.000,00	0,00	0,00	0,00	50.000,00	0,00	0,00
44.29.30.00.00	08.2.0.68.000	05	06.7	Canca Kalesi Resto-rasyon ve Çevre Düzenlemesi Projesi	12.900,00	0,00	0,00	0,00	0,00	12.900,00	0,00	0,00
TOPLAM					663.111,34	1.450.000,00	1.599.563,12	838.386,17	172.704,20	4.378.356,43	2.609.762,72	1.423.358,26

İmar ve Kentsel İyileştirme Müdürlüğünce 2018 yılı içerisinde; 4 adet imar planı, 3 adet imar planı değişikliği, 1 adet ilave imar planı, 1 adet revizyon imar planı, 6 adet halihazır işlemi, 18 adet ifraz, 8 adet tevhit, 1 adet ihdas, 2 adet yola terk, 1 adet 3194 S.K./18. md. Uygulaması, 10 adet karma imar uygulaması (tevhit, ifraz, ihdas, yola ve parka terk, geçit hakkı talep dosyası onaylanmıştır. İşlemlerle ilgili ayrıntılı bilgiler aşağıdaki tabloda gösterilmiştir.

Sıra No	İşin Cinsi	İşin Yeri (Ada/Parsel)	İşin Amacı	Karar Tarihi/Sayısı
1	Koruma Amaçlı İmar Planı Değişikliği	Sadak Köyü/Kelkit (365/4)	Teknik Altyapı (Yol)	İl Genel Meclisi'nin 06/12/2017 tarih ve 125 sayılı kararı ve Trabzon Kültür Varlıklarını Koruma Bölge Kurulu'nun 23.02.2018 tarih ve 4080 sayılı kararı
2	İlave İmar Planı	Kaş Köyü/Kelkit (114/40)	Akaryakıt ve Servis İstasyonu Alanı	03.05.2018/61
3	İmar Planı Değişikliği	Gökçeköy Köyü/Köse (-/952)	Teknik Altyapı (Trafo)	08.05.2018/69
4	Revizyon İmar Planı	Geçit Köyü/Merkez (Köy Tüzel Kişiliğine Ait Muhtelif Parseller)	Yeni Yerleşim Alanı	04.06.2018/73
5	İmar Planı Değişikliği	Kaş Köyü/Kelkit (111/1-2)	İbadet Alanı	05.06.2018/74
6	Revizyon İmar Planı	Geçit Köyü/Merkez (Köy Tüzel Kişiliğine Ait Muhtelif Parseller)	Köy Yerleşim Alanı	05.06.2017/64
7	İmar Planı	Harmancık Köyü/Torul (119/23-29-33-35-37)	Ticaret Alanı (Dinlenme Tesisi)	03.07.2018/83
8	İmar Planı	İkisu Köyü/Merkez (128/15-16)	Ticaret Alanı	02.08.2018/91
9	İmar Planı	Övündü Köyü/Merkez-Altınpınar Köyü (Torul)	Derya-2 HES	02.10.2018/106
10	İmar Planı	Belen Köyü/Şiran (-/432)	Akaryakıt ve Servis İstasyonu Alanı	04.12.2018/125

Sıra No	İşin Cinsi	İşin Yeri (Ada/Parsel)	İşin Amacı	Karar Tarihi/Sayısı
11	Halihazır Harita	Övündü Köyü/Merkez-Altınpınar Köyü (Torul)	Derya-2 HES	11.01.2018
12	Halihazır Harita	İkisu Köyü/Merkez (128/15-16)	Ticaret Alanı	28.03.2018
13	Halihazır Harita	Harmancık Köyü/Merkez (OSB)	OSB	12.04.2018
14	Halihazır Harita	Belen Köyü/Şiran (-/432)	Akaryakıt ve Servis İstasyonu Alanı	25.07.2018
15	Halihazır Harita	Akçakale Köyü/Merkez (101/1282 (B))	-	10.10.2018
16	Halihazır Harita	Harmancık Köyü/Toul (119/23-29-33-35-37)	Ticaret Alanı (Dinlenme Tesisi)	28.12.2018
17	İfraz	Taşlıca Köyü/Kürtün (110/3)	-	17.01.2018/2
18	Tevhit ve İfraz	Budak Köyü/Torul (197/1-2)	-	30.01.2018/4
19	İfraz	Süle Köyü/Merkez (137/101)	-	13.03.2018/12
19	İfraz ve Geçit Hakkı	Demirciler Köyü/Kürtün (137/2)	-	13.03.2018/13
20	İfraz	Aktutan Köyü-Merkez (195/10)	-	27.03.2018/14
21	Tevhit, İfraz, Yola ve Parka Terk	Sadak Köyü/Kelkit (400/5-6)	-	27.03.2018/15
22	İhdas	Sadak Köyü/Kelkit (340/10)	-	27.03.2018/16
23	Yola Terk	Sadak Köyü/Kelkit (343/4)	-	27.03.2018/17
24	İfraz	Yeniyol Köyü-Merkez (161/27)	-	17.04.2018/19
25	Tevhit	Çayırçukur Köyü/Kürtün (-/11-12)	-	17.04.2018/20
26	İfraz	Akçahisar Köyü/Merkez (6/12)	-	17.04.2018/21 (Uygun Görülmedi)
27	Yola Terk	Sadak Köyü/Kelkit (394/5)	-	08.05.2018/23

Sıra No	İşin Cinsi	İşin Yeri (Ada/Parsel)	İşin Amacı	Karar Tarihi/Sayısı
28	İfraz	Damlı Köyü/Kürtün (101/258)	-	08.05.2018/24
29	İfraz	Seydibaba Köyü/Şiran (129/1)	-	08.05.2018/25
30	Tevhit	Harmancık Köyü/Torul (119/29-37)	-	05.06.2018/29
31	Tevhit	Uğurtaş Köyü/Torul (109/4-5-6-7-8)	-	05.06.2018/30
32	İfraz	Uğurtaş Köyü/Torul (107/7)	-	19.06.2018/32
33	3194 S.K./18. Md.	Sadak Köyü/Kelkit (399/25-26-27-28-29-30-31-32-33-34-35-36)	-	19.06.2018/33
34	Tevhit	Çamlıköy Köyü/Merkez (202/3-4-5-6-7-8-9-11)	-	05.07.2018/35
35	İfraz	Çamlıköy Köyü/Merkez (202/17)	-	05.07.2018/36
36	İfraz	Damlı Köyü/Kürtün (101/284)	-	05.07.2018/37
37	Tevhit ve İfraz	Sungurbeyli Köyü/Merkez (178/2-3)	-	05.07.2018/38
38	Tevhit, İhdas, Yola Terk	Sadak Köyü/Kelkit (376/1)	-	07.08.2018/41
39	Tevhit ve İfraz	Yağlıdere Köyü/Merkez (336/2-3)	-	07.08.2018/42
40	İfraz	Çayırçukur Köyü/Kürtün (151/15)	-	15.08.2018/46
41	Tevhit	Yaylalı Köyü/Kürtün (111/71-73)	-	15.08.2018/47
42	Tevhit	Sadak Köyü/Kelkit (385/5-6-35)	-	15.08.2018/48
43	İfraz ve Geçit Hakkı	Kocayokuş Köyü/Merkez (111/40)	-	25.09.2018/51
44	İfraz	Akhisar köyü/Merkez (116/8)	-	25.09.2018/52
45	Tevhit ve İfraz	Damlı Köyü/Kürtün (-/290-291)	-	25.09.2018/53

Sıra No	İşin Cinsi	İşin Yeri (Ada/Parsel)	İşin Amacı	Karar Tarihi/Sayısı
46	İfraz	Akdağ Köyü/Kelkit (166/6)	-	25.09.2018/54
47	Tevhit	Gülaçar Köyü/Torul (102/45-60)		25.09.2018/55
48	Tevhit, İfraz ve Yola Terk	Harmancık Köyü/Torul (119/23-29-33-35-37)	Ticaret Alanı (Dinlenme Tesisi)	25.09.2018/56
49	İhdas, Tevhit, İfraz ve Yola Terk	Kaş Köyü/Kelkit (111/1-2)	İbadet Alanı	25.09.2018/57
50	İfraz	Akdağ Köyü/Merkez (110/1)	-	25.09.2018/58
51	İfraz	Damlı Köyü/Kürtün (101/20)	-	06.11.2018/62
52	Tevhit	İkisu Köyü/Merkez (128/15-16)	-	28.11.2018/63
53	İfraz	Kalecik Köyü/Merkez (128/104)	-	28.11.2018/64

1.) 2018 yılı içerisinde İmar ve Kentsel İyileştirme Müdürlüğünce; 25 yapı ruhsatı verilmiştir. İşlemlerle ilgili ayrıntılı bilgiler aşağıdaki tabloda gösterilmiştir.

SIRA NO	İŞİN CİNSİ	İŞİN YERİ (ADA/PARSEL)	İŞİN AMACI	KARAR TARİHİ/SAYISI
1	Yapı Ruhsatı	KÖSE/BİZGİLLİ 386	AHIR	29.01.2018 2018/02
2	Yapı Ruhsatı	MERKEZ /TEKKE 236/16	KONUT	16.02.2018 2018/03
3	Yapı Ruhsatı	MERKEZ /YENİCE 101/2087	KONUT	27.02.2018 2018/04
4	Yapı Ruhsatı	KÜRTÜN/SAPMAZ 194/4	KONUT	15.03.2018 2018/05
5	Yapı Ruhsatı	KÖSE /KAYADİBİ	AHIR	20,03,2018 2018/06
6	Yapı Ruhsatı	KÖSE/YUVACIK 828	KONUT	28,032018 2018/8

SIRA NO	İŞİN CİNSİ	İŞİN YERİ (ADA/PARSEL)	İŞİN AMACI	KARAR TARİHİ/SAYISI
7	Yapı Ruhsatı	KÖSE/YUVACIK 828	KONUT	28.03.2018 2018/09
8	Yapı Ruhsatı	MERKEZ/TEKKE 78	SPOR KOM- LEXSİ	13.04.2018 2018/10
9	Yapı Ruhsatı	KÜRTÜN/SAPMAZ 162/5	KONUT	26.04.2018 2018/11
10	Yapı Ruhsatı	KELKİT/AKDAĞ 1113	MANDIRA	02.05.2018 2018/12
11	Yapı Ruhsatı	TORUL/KÖSTERE 1347/35	KONUT	2018/13 21,06.2018
12	Yapı Ruhsatı	KELKİT/AŞUT 129/96	KONUT	31/07/2018 2018/16
13	Yapı Ruhsatı	KELKİT/AŞUT 129/97	KONUT	31/07/2018 2018/17
14	Yapı Ruhsatı	KELKİT/AŞUT 129/98	KONUT	31/07/2018 2018/18
15	Yapı Ruhsatı	KELKİT/AŞUT 129/99	KONUT	31/07/2018 2018/19
16	Yapı Ruhsatı	KELKİT/AŞUT 129/102	KONUT	31/07/2018 2018/20
17	Yapı Ruhsatı	KELKİT/AŞUT 129/103	KONUT	31/07/2018 2018/21
18	Yapı Ruhsatı	KÜRTÜN/ÇAYIRÇUKUR -/58	FABRİKA	01.08.2018 2018/22
19	Yapı Ruhsatı	ŞİRAN/SEYDİBABA 110/1	RESTORANT	08/08/2018 2018/23
20	Yapı Ruhsatı	KELKİT/KARŞIKAYA 104/4	KONUT	11/08/2018 2018/24
21	Yapı Ruhsatı	MERKEZ/MESCİTLİ 210/95	KONUT	28/09/2018 2018/25

SIRA NO	İŞİN CİNSİ	İŞİN YERİ (ADA/PARSEL)	İŞİN AMACI	KARAR TARİHİ/SAYISI
22	Yapı Ruhsatı	ŞİRAN/TELME 122/1	KONUT	12/09/2018 2018/26
23	Yapı Ruhsatı	TORUL/KOPUZ 139/9	KONUT	12/09/2018 2018/27
24	Yapı Ruhsatı	ŞİRAN/KAVAKPINARI -/343	MANDIRA	25/09/2018 2018/28
25	Yapı Ruhsatı	TORUL/YALINKAVAK 132/28	KONUT	05/10/2018 2018/29
26	Yapı Ruhsatı	KÖSE/ÖRENŞAR 103/3	KONUT	09/11/2018 2018/30
27	Yapı Ruhsatı	ŞİRAN/DUMANOLUĞU -1498	FABRİKA	03/12/2018 2018/31

2018 yılı içerisinde, 29 yapı kullanma izin belgesi verilmiştir. İşlemlerle ilgili ayrıntılı bilgiler aşağıdaki tabloda gösterilmiştir.

SIRA NO	İŞİN CİNSİ	İŞİN YERİ (ADA/PARSEL)	İŞİN AMACI	KARAR TARİHİ/SAYISI
1	Yapı Kullanma İzin Belgesi	KELKİT/ÇAMUR 948	Ahır	13.04.2018 2018/08
2	Yapı Kullanma İzin Belgesi	KÜRTÜN/SAPMAZ 167/14	Konut	19.02.2018 2018/06
3	Yapı Kullanma İzin Belgesi	TORUL/GÜZELOLUK 159/12	Konut	12.01.2018 2018/01
4	Yapı Kullanma İzin Belgesi	TORUL/GÜZELOLUK 159/12	Konut	12.01.2018 2018/02
5	Yapı Kullanma İzin Belgesi	ŞİRAN /AKSARAY 1056	Konut	12.01.2018 2018/03
6	Yapı Kullanma İzin Belgesi	KELKİT/SADAK 416/8	Konut	02.02.2018 2018/05

SIRA NO	İŞİN CİNSİ	İŞİN YERİ (ADA/PARSEL)	İŞİN AMACI	KARAR TARİHİ/SAYISI
7	Yapı Kullanma İzin Belgesi	MERKEZ/AŞAĞIALIÇLI 123/3	Konut	11.04.2018 2018/07
8	Yapı Kullanma İzin Belgesi	MERKEZ/ÖVÜNDÜ 145/91	Konut	13.04.2018 2018/08
9	Yapı Kullanma İzin Belgesi	MERKEZ/AKÇAKALE 149/6	Konut	02.02.2018 2018/04
10	Yapı Kullanma İzin Belgesi	KÜRTÜN/SAPMAZ 110/2	Konut	31.05.2018 2018/13
11	Yapı Kullanma İzin Belgesi	KÜRTÜN/SAPMAZ 194/5	Konut	28.05.2018 2018/12
12	Yapı Kullanma İzin Belgesi	KÖSE/KAYADİBİ 1803	Ahr	03.06.2018 2018/14
13	Yapı Kullanma İzin Belgesi	MERKEZ/TEKKE 207/4	Konut	29.06.2018 2018/13
14	Yapı Kullanma İzin Belgesi	MERKEZ/GEÇİT 130/53	Konut	19.06.2018 2018/15
15	Yapı Kullanma İzin Belgesi	MERKEZ/YUKARIALIÇLI 106/22	Konut	21.06.2018 2018/16
16	Yapı Kullanma İzin Belgesi	TORUL/KÖSTERE 347/35	Konut	25/06/2018 2018/17
17	Yapı Kullanma İzin Belgesi	KÜRTÜN/SAPMAZ 195/5	Konut	02/07/2018 2018/18
18	Yapı Kullanma İzin Belgesi	KÜRTÜN/SAPMAZ 194/11	Konut	02/07/2018 2018/19

SIRA NO	İŞİN CİNSİ	İŞİN YERİ (ADA/PARSEL)	İŞİN AMACI	KARAR TARİHİ/SAYISI
19	Yapı Kullanma İzin Belgesi	KELKİT/AKSÖĞÜT -/396	Konut	12/07/2018 2018/20
20	Yapı Kullanma İzin Belgesi	KÜRTÜN/SAPMAZ 193/9	Konut	20/07/2018 201822
21	Yapı Kullanma İzin Belgesi	KÖSE/SALYAZI -/2944	Konut	19/07/2018 2018/21
22	Yapı Kullanma İzin Belgesi	ŞİRAN/SEYDİBABA 110/1	Restorant	12/09/2018 2018/23
23	Yapı Kullanma İzin Belgesi	KELKİT/KAŞ 148/22	Konut	12/09/2018 2018/24
24	Yapı Kullanma İzin Belgesi	TORUL/KOPUZ 139/9	Ahır	03/10/2018 2018/27
25	Yapı Kullanma İzin Belgesi	KÜRTÜN/SAPMAZ 194/4	Konut	19/09/2018 2018/25
26	Yapı Kullanma İzin Belgesi	TORUL/ALTINPINAR 101/360	Konut	25/09/2018 2018/26
27	Yapı Kullanma İzin Belgesi	ŞİRAN/EVREN -/249	Konut	22/10/2018 2018/29
28	Yapı Kullanma İzin Belgesi	KÜRTÜN/ARAKÖY 133/3	Konut	25/10/2018 2018/30
29	Yapı Kullanma İzin Belgesi	MERKEZ/TEKKE 236/16	Konut	15/10/2018 2018/28

Merkez Tekke Kynde Ruhsat Verilen Konut



Merkez Geit Kynde Ruhsat Verilen Konut



Şiran Seydibaba Köyünde Ruhsat Verilen Lokanta



Torul Güzeloluk Köyünde Ruhsat verilen Ahır



Kelkit Aşut Köyünde Ruhsat Verilen Ahrır



Torul Köstere Köyünde Ruhsat Verilen Ahrır



1. 2018 yılı içerisinde İmar ve Kentsel İyileştirme Müdürlüğünce yapılan kontrollük ve proje çalışmaları.

SIRA NO	İŞİN ADI	SÖZLEŞME BEDELİ (TL)	İŞ BAŞLAMA TARİHİ	İŞ BİTİŞ TARİHİ
1	Şiran İlçe Özel İdare Müdürlüğü Sundurma Yapım İşİ	72.217,77	04.06.2018	10.08.2018
2	Kelkit İlçesi Sadak Köyü Prefabrik Şantiye Binası Yapım İşİ	209.000,00	19.03.2018	16.05.2018
3	Şiran İlçesi Balık Hisar, Bahçeli ve Çanakçı Köyleri Kanalizasyon Hattı ve Fosseptik Yapım İşİ	130.055,00	01.11.2017	06.05.2018
4	Kürtün Günyüzü Köyü Kanalizasyon Yapım İşİ	61.410,10	05.03.2018	27.04.2018
5	Gümüşhane İl Meclis Binası Doğalgaz Dönüşümü ve Çatı Onarımı İşİ (2. Kısım Çatı Onarımı)	98.000,00	01.10.2018	18.10.2018
6	Merkez Güvercinlik Köyü Kanalizasyon Hattı ve 100 Kişilik Fosseptik Yapım İşİ	48.800,00	20.09.2018	31.10.2018
7	İl Özel İdaresi Lojmanları Çevre Düzenleme Yapım İşİ	7.431,50	09.03.2018	30.03.2018
8	Karaca Mağarası Wc-Mescit İnşaatı Pvc ve Demir Doğrama Yapım İşİ	6.930,00	12.03.2018	23.03.2018
9	Süleymaniye Kültür Kompleksi Binası Betonarme İmalatları Yapım İşİ	393.000,00	13.06.2018	29.08.2018
10	Köse İlçesi Salyazı Köyü Kanalizasyon Yapım İşİ	64.911,75	21.09.2018	17.11.2018
11	Tekke Köyü Mezarlık Duvarı Yapım İşİ	88.530,00	22.06.2018	02.08.2018
12	İl Genel Meclis Binası ve Lojmanlarının Atıksu Giderlerinin Onarımı	7.500,00	06.08.2018	17.08.2018
13	Gümüşhane Hükümet Konağı Çay Ocağı Onarım İşİ	12.348,44	20.12.2018	21.12.2018
14	Atatürk Kültür Merkezi Yağmur Oluğu ve İniş Borusu Yapım İşİ	10.700,00	17.12.2018	25.12.2018
15	Gümüşhane İl Meclis Binası Doğalgaz Dönüşümü ve Çatı Onarımı İşİ (1. Kısım Doğalgaz Dönüşümü)	254.850,00	01.10.2018	27.11.2018



Şiran İlçe Özel İdare Müdürlüğü Sundurma Yapım İşi



Kelkit İlçesi Sadak Köyü Prefabrik Şantiye Binası Yapım İşi



Şiran İlçesi Balık Hisar, Bahçeli ve Çanakçı Köyleri Kanalizasyon Hattı ve Fosseptik Yapım İşi



Kürtün Günyüzü Köyü Kanalizasyon Yapım İşi



Gümüşhane İl Meclis Binası Doğalgaz Dönüşümü ve Çatı Onarımı İşİ (2. Kısım Çatı Onarımı)



Merkez Güvercinlik Köyü Kanalizasyon Hattı ve 100 Kişilik Fosseptik Yapım İşİ



Süleymaniye Kültür Kompleksi Binası Betonarme İmalatları Yapım İşi



Merkez Eskiciođlu Konađı



Yeşildere Konağı Ek Bina



Köse İlçesi Salyazı Köyü Kanalizasyon Yapım İşi



Tekke Köyü Mezarlık Duvarı Yapım İşi

2018 yılı içerisinde İmar ve Kentsel İyileştirme Müdürlüğünce hazırlanan keşifler.

S.NO	İLÇE	İŞİN ADI	YAKLAŞIK MALİYET (TL)
1	Şiran	Şiran İlçe Özel İdare Müdürlüğü Sundurma Yapım İşİ	96.390,76
2	Kelkit	Kelkit İlçesi Sadak Köyü Prefabrik Şantiye Binası Yapım İşİ	252.633,00
3	Merkez	Gümüşhane İl Meclis Binası Doğalgaz Dönüşümü ve Çatı Onarımı İşİ (2. Kısım Çatı Onarımı)	99.955,93
4	Şiran	Şiran İlçesi Kaynakbaşı ve Dumanoluğu Köyleri Kanalizasyon Hattı Yapım İşİ	127.820,75
5	Merkez	Hükümet Konağı Çay Ocağı Yapım İşİ	13.303,09
6	Merkez	İl Genel Meclis Binası ve Lojmanlarının Atıksu Giderlerinin Onarımı	7.530,69
7	Torul	Karaca Mağarası Wc-Mescit İnşaatı Pvc ve Demir Doğrama Yapım İşİ	8.372,50
8	Merkez	Merkez Güvercinlik Köyü Kanalizasyon Hattı ve 100 Kişilik Foseptik Yapım İşİ	51.088,54
9	Merkez	Atatürk Kültür Merkezi Yağmur Oluğu ve İniş Borusu Yapım İşİ	13.129,04
10	Şiran	Babuş Köyü Köy Konağı Onarımı	25.081,31
11	Şiran	Telme Köyü Köy Konağı Yapımı	42.184,39
12	Şiran	Paşapınarı Köyü Köy Fırını Onarımı	7.901,00
13	Merkez	Gümüşhane İl Meclisi Binası Doğalgaz Dönüşümü ve Çatı Onarımı İşİ (1. Kısım Doğalgaz Dönüşümü)	257.362,96

2. 2018 yılında, Köy altyapı projelerini destekleme ödeneği kapsamında merkez ve ilçe köylerin kanalizasyon altyapılarında kullanılmak üzere kanalizasyon borusu alınmıştır.

S.NO.	ADI	MİKTAR (M)	TUTAR (TL)
1	Q100mm Koruge Boru SN 4	3990	13.965,00
2	Q150mm Koruge Boru SN 4	7224	41.176,80

3. 2018 yılı içerisinde İmar ve Kentsel İyileştirme Müdürlüğünce Merkez ve İlçelere verilen malzemeler.

İlçe	Köyler	Çimento (Ton)	Demir (ton)					Koruge Boru (m)			PVC Boru (m)		Beton Büz Boru
			Q8mm	Q10mm	Q12mm	Q14mm	Q16mm	Q100mm	Q150mm	Q200mm	Q75mm	Q100mm	Q600mm (adet)
Merkez	Çaltılı							63					
Merkez	Yeşildere	8						58					
Merkez	Esenler	0,5											
Merkez	Karaca Mağarası	1,5											
Merkez	Akhisar	4							49				
Merkez	Bahçecik	4							76				
Merkez	Boyluca	1						156	54				
Merkez	Nazlıçayır	1,5											
Merkez	Dörtkonak							42	132				
Merkez	Gökdere								21				
Merkez	Söğütağıl								25				
Merkez	Aktutan	1,50						138	108				
Merkez	Akçakale								36				
Merkez	Üçkol							150					
Merkez	Olucak							132	198				
Merkez	Gözeler								78				
Merkez	Çamlıköy							60					
Merkez	Akçahisar							96					
Merkez	İkisu								60				
Merkez	Yeniköy								528				
Merkez	Kazantaş							72					

2018 yılı içerisinde İmar ve Kentsel İyileştirme Müdürlüğünce Merkez ve İlçelere verilen malzemeler.

İlçe	Köyler	Çimento (Ton)	Demir (ton)					Koruge Boru (m)			PVC Boru (m)		Beton Büz Boru		
			Q8mm	Q10mm	Q12mm	Q14mm	Q16mm	Q100mm	Q150mm	Q200mm	Q75mm	Q100mm	Q600mm (adet)		
Merkez	Akpınar	0,2													
Merkez	Sarıçiçek	5							72						
Merkez	Beyçam								54						
Merkez	Kırıklı	0,1							66						
Merkez	Esenyurt							18	120						3
Merkez	Dölek								354						
Merkez	Avşarbeyli							54							
Merkez	Yayladere							30	60						4
Merkez	Pirahmet							18	72						
Merkez	Y.Yuvalı	3						102							
Merkez	Geçit														
Merkez	A.Yuvalı	2						24							
Merkez	Tekke							72	78						
Merkez	Kılıçören								54						
Merkez	Mescitli								30						
Merkez	Yeşilyurt	2		0,34	0,5			24							
Merkez	Sungurbeyli	1						108	324						
Merkez	Çayırardı							24	30						
Merkez	Gökçepınar								342						
Merkez	Düğün yazı	0,5							72						
Merkez	Yağmurdere	1							54						

2018 yılı içerisinde İmar ve Kentsel İyileştirme Müdürlüğünce Merkez ve İlçelere verilen malzemeler.

İlçe	Köyler	Çimento (Ton)	Demir (ton)					Koruge Boru (m)			PVC Boru (m)		Beton Büz Boru		
			Q8mm	Q10mm	Q12mm	Q14mm	Q16mm	Q100mm	Q150mm	Q200mm	Q75mm	Q100mm	Q600mm (adet)		
Merkez	Demirkaynak	1													
Merkez	Örenler	1							18						
Merkez	Yaydemir								18						
Merkez	İncesu							186	774						
Merkez	Yağlıdere							138	270						
Merkez	Karamustafa			0,052				90	222						
Merkez	Yenice								6						
Merkez	Şephane	2,5													
Merkez	Övündü	1													
Merkez	Kaletaş							102							
Kürtün	Günyüzü								384						
Torul	Atalar							132							
Torul	Gülaçar							114							
Kelkit	Çamur								90						
Şiran	Çanakçı	5,00													
Şiran	Paşapınarı	0,50						102							
Şiran	Alıç								72						
Şiran	Susuz	3,5													
Şiran	Boğazyayla							120							
Şiran	Babuş	1,5													
Şiran	Balikhisar									318					
Köse	Subaşı								896						
Köse	Yuvacık							150							
TOPLAM		52,8		0,392				2575	5897	318					7

2018 Yılı Ev Yapımı, Yerleşik Alan ve İmar Barışı Başvuruları

Köy yerleşik alanı ve civarında bulunan ruhsata tabi olmayan; Merkez ilçede 86, Kelkit ilçesinde 10, Kürtün ilçesinde 75, Köse ilçesinde 15, Torul ilçesinde 75 ve Şiran ilçesinde 30 olmak üzere toplam 291 adet yapı izni verilmiştir. Ayrıca ruhsata tabi olmayan yapılarla ilgili İdaremize ulaşan talep dilekçesiyle ilgili tespit yapılarak bu yapılara yönelik inşaat projelerinin de temini yapılmıştır. Adres ve numaralandırmaya ilişkin yönetmelik kapsamında İlimiz Merkez İlçede 349 adet, Kelkit İlçesinde 23 adet, Köse ilçesinde 31 adet, Kürtün ilçesinde 104 adet, Şiran ilçesinde 28 adet, Torul İlçesinde 111 adet olmak üzere toplam 646 adet numaralandırma çalışması yapılmıştır. Bununla birlikte 728 adet köy yerleşik alanı ve civarı içerisinde kalan parsellerde yapılan konutlar için elektrik aboneliği işlemlerinde kullanılmak üzere vatandaşa yazı verilmiştir. Ayrıca imar barışı kapsamında 2430 adet başvuru alınmış ve 281 adet başvuruya işlem yapılmıştır.

İL ÖZEL İDARESİNCE KİRALAMASI YAPILAN TAŞINMAZLAR

S.No.	İlçesi	Taşınmaz Adı	Kira Bedeli (TL)
1.	Merkez	İl Özel İdare Sitesi yanında bulunan taksi durağı	250,00
2.	Merkez	İl Özel İdare Sitesi bodrum katında bulunan 1 nolu depo	450,00
3.	Merkez	Gümüş Otel'in ön bahçe kısmına ATM kabini	900,00
4.	Merkez	İl Özel İdare Sitesi bodrum katında bulunan depo	800,00
5.	Kelkit	İlçe Özel İdare Sitesinde bulunan 30 nolu büro	160,00
6.	Torul	Torul Ticaret Merkezi zemin katında bulunan 1 nolu işyeri	375,00
7.	Köse	Köse İlçe Özel İdare sitesinde bulunan 2 büro	135,00
8.	Köse	Köse İlçe Özel İdare sitesinde bulunan 3 büro	135,00

İL ÖZEL İDARESİ TARAFINDAN SATIŞI YAPILAN TAŞINMAZLAR

S.No.	İlçesi	Taşınmaz Adı	Satış Bedeli (TL)
1	Şiran	İlçe Özel İdare Sitesinde bulunan 23 nolu büro	30.000,00
2	Şiran	İlçe Özel İdare Sitesinde bulunan 32 nolu büro	40.000,00
3	Köse	İlçe Özel İdare Sitesinde bulunan 2 nolu büro	40.000,00
4	Köse	İlçe Özel İdare Sitesinde bulunan 3 nolu büro	35.000,00

İL ÖZEL İDARESİNCE TAHSİSİ YAPILAN TAŞINMAZLAR

S.No.	İlçesi	Taşınmaz Adı	Tahsisi Yapılan Kurum
1	Merkez	Karşıyaka Mahallesi 275 ada 1 parselde bulunan Özdenoğlu Konağı ve Bahçesi	Zigana Mesleki Teknik ve Anadolu Lisesine 10 yıl süreyle
2	Torul	Zigana Köyü, 115 ada 2 parselde bulunan tarla	Jandarma Genel Komutanlığı
3	Şiran	Yeşilbük Beldesi, 2450 parselde bulunan 100 m2' lik alan	İl Jandarma Komutanlığı
4	Kürtün	Özkürtün Beldesi, Süme Mahallesi, 120 ada 5 parselde bulunan eski İlköğretim Okulu	Özkürtün Belediyesi
5	Köse	İlçe Özel İdare Sitesi 4 nolu büro	İlçe Nüfus Müdürlüğü İlçe Tapu Müdürlüğü

İdaremize Ait Kayıtlı Taşınmaz Listesi

S.No	İlçesi	Mahalle/Köy	Cinsi	Ada	Parsel	M2'si	Edinme Şekli	Durumu
1	MERKEZ	HASANBEY	BİNA	23	3	1.072,00	KAT MÜLKİYETİ	4 Katlı Özel İdare Sitesi (1.Kat İl Genel Meclisi - 2. ve 3. Katlar Tedaşa Tahsisli-Kültür Merkezi-9 Adet Lojman)
2	MERKEZ	HASANBEY	BİNA	39	12	1.633,00	BAĞIŞ	Hasan Fehmi Ataç Konağı (Kirada)
3	MERKEZ	HASANBEY	ARSA	45	1	934,00	SATIŞ	Hasan Fehmi Ataç Konağı Yanı Park Alanı
4	MERKEZ	HASANBEY	ARSA	39	13	188,00	KAMULAŞTIRMA	Hasan Fehmi Ataç Konağı(3/4 hisseli) kirada
5	MERKEZ	HASANBEY	ARSA	39	13	47,00	KAMULAŞTIRMA	Hasan Fehmi Ataç Konağı(1/4 hisseli) kirada
6	MERKEZ	HASANBEY	ARSA	23	2	212,00	KADASTRO	Gümüş Otel Araç Parkı (Kirada)
7	MERKEZ	HASANBEY	BAHÇE	23	7	737,00	SATIŞ	Gümüş Otel Bahçesi (Kirada)
8	MERKEZ	HASANBEY	BİNA	23	10	1.706,00	İFRAZ	5 Katlı Otel ve Bahçesi (Gümüş Otel) Kirada
9	MERKEZ	KARŞIYAKA	3 KATLI BAHÇELİ EV	275	1	759,00	KAMULAŞTIRMA	Özdenoğlu Konağı Tahsis Edildi
10	MERKEZ	ÖZCAN	BİNA	604	10	3.518,76	TEVHİT İŞLEMİ	Balyemez Konağı (Kirada)
11	MERKEZ	YENİMAHALLE	ARSA	202	1	976,00	KADASTRO	İl Özel İdaresi Hizmet Binası
12	MERKEZ	YENİMAHALLE	ARSA	202	2	3.999,00	KADASTRO	Atölye ve Depo Alanı-Vali Yardımcıları Lojmanı
13	MERKEZ	YENİMAHALLE	ARSA	202	4	8.660,00	KADASTRO	İdari Bina
14	MERKEZ	BAĞLARBAŞI	BAHÇE	251	1	4.700,00	KAMULAŞTIRMA	Üniversiteye Tahsisli
15	MERKEZ	BAĞLARBAŞI	BAHÇE	270	1	841,00	TRAMPA	Kirada
16	MERKEZ	KARAER	BİNA	95	1	418,00	SATIŞ	Soğuk Hava Deposu (Kızılay Genel Müd.Tahsisli)

İdaremize Ait Kayıtlı Taşınmaz Listesi

S.No	İlçesi	Mahalle/Köy	Cinsi	Ada	Parsel	M2'si	Edinme Şekli	Durumu
17	MERKEZ	KARAER	BİNA	88	9	1.054,00	KAMULAŞTIRMA	Arsa (İl Müftülüğü Adına Tahsisli)
18	MERKEZ	KARAER	ARSA	241	68	3.972,20	TEVHİT İŞLEMİ	Vali Konağı
19	MERKEZ	KARAER	İNKLAP STADYUMU	306	25	4.628,30	İMAR	İnkılap Satadyumu (Gençlik ve Spor Genel Müdürlüğüne Tahsisli)
20	MERKEZ	KARAER	İNKLAP STADYUMU	306	23	672,46	KAMULAŞTIRMA	İnkılap Satadyumu (Gençlik ve Spor Genel Müdürlüğüne Tahsisli)
21	MERKEZ	SÜLEYMANİYE	İKİ KATLI AHŞAP İLKO-KUL	346	4	177,97	TESCİL	Kültür Evi
22	MERKEZ	SÜLEYMANİYE	KAVAKLIK	361	1	105,91	KAMULAŞTIRMA	Kültür Evi
23	MERKEZ	SÜLEYMANİYE	İKİ KATLI AHŞAP EV VE ARSA	330	1	420,55	BAĞIŞ	Eskicioğlu Konağı (Üniversite Tahsisli)
24	MERKEZ	SÜLEYMANİYE	ARSA	355	1	712,59	KAMULAŞTIRMA	
25	MERKEZ	SÜLEYMANİYE	ARSA	314	1	572,76	KAMULAŞTIRMA	Rum Okulu
26	MERKEZ	CANCA	ARSA	441	8	3.280,32	BAĞIŞ	Şehitlik
27	MERKEZ	TEKKE/Kadirbey	BAHÇE	364	19(2592)	204,96	KAMULAŞTIRMA 44/132 Hisse Oranı	Petrol İstasyonu(Kirada)
28	MERKEZ	TEKKE/Kadirbey	BAHÇE	364	20(2586)	607,94	SATIŞ	Petrol İstasyonu(Kirada)
29	MERKEZ	TEKKE/Kadirbey	BAHÇE	364	15(2588)	289,27	SATIŞ 480/720 Hisse Oranı	Tarım İl Müdürlüğüne Tahsisli
30	MERKEZ	TEKKE/Kadirbey	BAHÇE	364	14(2590)	626,91	SATIŞ	Tarım İl Müdürlüğüne Tahsisli

İdaremize Ait Kayıtlı Taşınmaz Listesi

S.No	İlçesi	Mahalle/Köy	Cinsi	Ada	Parsel	M2'si	Edinme Şekli	Durumu
31	MERKEZ	TEKKE KÖYÜ	ARSA	218	26(428)	4.768,00	TASHİHEN DEVİR	Köy Tüzel Kişiliğine Tahsisli(Sosyal Tesisler)
32	MERKEZ	TEKKE KÖYÜ	ÇELİK YAPILI ARAÇ BAKIM VE MUAYENE İSTASYONU	218	1(2646)	5.662,80	TASHİHEN DEVİR	Kirada
33	MERKEZ	TEKKE KÖYÜ	İKİ KATLI KARGİR BİNA VE ARSASI	364	22(1582)	1.387,00	TASHİHEN DEVİR	Petrol İstasyonu(Kirada)
34	MERKEZ	TEKKE KÖYÜ	BAHÇE	364	16(1426)	109	TASHİHEN DEVİR	Petrol İstasyonu(Kirada)
35	MERKEZ	TEKKE KÖYÜ	ARSA	5(231)	126	2.995,03	TASHİHEN DEVİR	Tarım İl Müdürlüğüne Tahsisli
36	MERKEZ	YEŞİLDERE KÖYÜ	OKUL VE BAHÇESİ	101	273 (957)	1.743,00	TASHİHEN DEVİR	Yeşildere Köy Konağı
37	MERKEZ	YEŞİLDERE KÖYÜ	EV VE ARSASI	101	274	319,98	TASHİHEN DEVİR	Yeşildere Konağı
38	KÖSE	KURTULUŞ	TARLA	141	47	9.211,98	SATIN ALMA	Gençlik ve Spor Müd.Tahsisli
39	KÖSE	YENİMAHALLE	BİNA	313	15	1.000,09	BEDELSİZ DEVİR	İlçe Özel İdare - 6 Adet Lojman Gümüşhane Üniversitesi.Tahsisli
40	KÖSE	YENİMAHALLE	BİNA	304	10	1.125,33	SATIŞ	Kaymakam Evi
41	KÖSE	SALYAZI	ARSA	106	2	677,27	TASHİHEN DEVİR	Köy Tüzel Kişiliğine Tahsisli
42	KÖSE	SALYAZI	ARSA	106	1	2.604,01	TASHİHEN DEVİR	Köy Tüzel Kişiliğine Tahsisli
43	KELKİT	CUMHURİYET	BİNA	1	80	698,00	KAMULAŞTIRMA	Özel İdare Sitesi- 6 adet büro
44	KELKİT	KINALITAŞ	TARLA		1	8.683,28	TASHİHEN DEVİR	Köy Tüzel Kişiliğine Tahsisli
45	KELKİT	KAŞ	TARLA	111	1	1.196,90	TASHİHEN DEVİR	Köy Tüzel Kişiliğine Tahsisli

İdaremize Ait Kayıtlı Taşınmaz Listesi

S.No	İlçesi	Mahalle/Köy	Cinsi	Ada	Parsel	M'si	Edinme Şekli	Durumu
46	KELKİT	KILIÇLI	TARLA	106	1	447,80	KAMULAŞTIRMA	Köy Tüzel Kişiliğine Tahsisli
47	KÜRTÜN	MERKEZ	BİNA	321	15	541,18	İMAR	Kaymakam Evi
48	KÜRTÜN	MERKEZ	ARSA	201	18	1.474,48	İMAR	Hükümet Binası
49	KÜRTÜN	MERKEZ	ARSA	201	17	214,36	İMAR	Hükümet Binası
50	KÜRTÜN	MERKEZ	ARSA	201	19	200,00	İMAR	Hükümet Binası
51	KÜRTÜN	MERKEZ	ARSA	201	21	376,83	İMAR	Adalet Loj.Binası
52	KÜRTÜN	MERKEZ	TARLA	229	184	3.000,00	SATIŞ-165/1920 HİSSE ORANI	Küssan Silah Fabrikası
53	ŞİRAN	KARACA	BİNA	250	2	10.037,42	KADASTRO	Şantiye Binası
54	ŞİRAN	KARACA	BİNA	202	7	708,49	KADASTRO	İlçe Özel İdare - 7 Adet Mesken 10 Adet Büro
55	TORUL	ZİGANA	ARSA	115	2	4.828,68	KADASTRO	Gençlik Spor İl Müd. Tahsisli
56	TORUL	KALEDİBİ	ARSA	175	37	85,12	TRANPA	Satılan Lojmanların Arkasında Boş Arsa
57	TORUL	KALEDİBİ	BİNA	285	3	569,25	İFRAZ-1150/10520 HİSSE ORANI	Hal Binası -2 adet İşyeri Kirada
58	TORUL	KALEDİBİ	ARSA	170	5	4664,04	TESCİL	Şantiye Binası
59	TORUL	KALEDİBİ	ARSA	176	13	668,5	KADASTRO	Halk Eğitim Müdürlüğü
60	TORUL	TUĞRULBEY	BİNA	195	4	1.067,17	KADASTRO	Kaymakam Evi
61	TORUL	TUĞRULBEY	ARSA	202	7	251,14	KADASTRO	Gençlik ve Spor Müd.Tahsisli
62	TORUL	TUĞRULBEY	BİNA	291	1	1.205,45	TRANPA	16 Adet Konut Yüksekokula Tahsisli
63	TORUL	ALTINPINAR	TARLA	245	547	9.095,44	TASHİHEN DEVİR	Torul Belediyesine Tahsisli
64	TORUL	ALTINPINAR	ARSA	184	97	1.138,14	TASHİHEN DEVİR	Eski Okul Binası
65	TORUL	ALTINPINAR	TARLA	102	45	7.181,96	TASHİHEN DEVİR	Köy Tüzel Kişiliğine Tahsisli

Ataç Konađı



Balyemez Konađı



Gümüş Otel



Yeşildere Konağı



İmera Manastırı



Süleymaniye Rum Okulu



DESTEK HİZMETLERİ MÜDÜRLÜĞÜ 2018 YILI FALİYET RAPORU

Kurumsal Sınıflandırma	Fonksiyonel Kod	Fin .Tipi	Ekonomik Sınıf	Açıklama	Geçen Yılda Devreden Ödenek	Bütçe İle Verilen Ödenek	Olağan Ek Ve Üstü Verilen Ödenek	Aktarma İle Eklenen (+)	Aktarma İle Düşülen (-)	Net Bütçe Ödeneği Toplamı	Bütçe Gideri Toplamı	Sonraki Yıla Devreden Ödenek
44.29.12.00.00	01.1.1.00.000	05	03.2	Tüketime Yönelik Mal Ve Malzeme Alımları	0,00	76.000,00	0,00	0 00	0, 00	76.000,00	29.618,85	0,00
44.29.12.00.00	01.1.1.00.000	05	03.5	Hizmet Alımları	0,00	18.500,00	0,00	0 00	0,00	18.500,00	1.733,85	0,00
44.29.12.00.00	01.1.1.00.000	05	03.7	Menkul Mal Gayrimaddi Hak Alım, Bakım Ve Onarım Giderleri	0,00	100.000,000	0,00	0 00	0,00	100.000,00	75.556,20	0,00
44.29.12.00.00	01.1.1.01.000	05	03.2	Vali Makam Hizmetleri İçin Akaryakıt Ve Yağ Alımları	0,00	70.000,00	0,00	0 00	0,00	70.000,00	19.909,16	0,00
44.29.12.00.00	01.1.2.00.000	05	03.2	Tüketime Yönelik Mal Ve Malzeme Alımları	0,00	651.000,00	706.478,80	14.432,92	0,00	1.371.911,72	1.371.911,72	0,00
44.29.12.00.00	01.1.2.00.000	05	03.3	Yolluklar	0,00	20.000,00	0,00	0 00	0,00	20.000,00	11.176,84	0,00
44.29.12.00.00	01.1.2.00.000	05	03.4	Görev Giderleri	0,00	5.000,000	0,00	0 00	0,00	5.000,00	0,00	0,00
44.29.12.00.00	01.1.2.00.000	05	03.5	Hizmet Alımları	100.000,00	439.500,00	0,00	590.275,88	0,00	1.129.775,88	929.775,88	150.000,00
44.29.12.00.00	01.1.2.00.000	05	03.7	Menkul Mal, Gayrimaddi Hak Alım Bakım Ve Onarım Giderleri	150.000,00	355.000,00	417.000,00	50.000,00	0,00	972.000,00	816.101,48	150.000,00
44.29.12.00.00	01.1.2.00.000	05	03.8	Gayrimenkul Mal Bakım Ve Onarım Giderleri	0,00	65.000,00	64.208,00	0 00	0,00	129.208,00	79.575,66	0,00
44.29.12.00.00	01.1.2.00.000	05	06.1	Mamul Mal Alımları	0,00	30.000,00	0,00	414.624,00	0,00	444.624,00	444.624,00	0,00
44.29.12.00.00	01.1.2.00.000	05	06.5	Gayrimenkul Sermaye Üretim Giderleri	0,00	15.000,00	0,00	0 00	0,00	15.000,00	0,00	0,00
44.29.12.00.00	01.1.2.01.000	05	03.2	Köylerin Aydınlatma Giderleri	0,00	1,00	0,00	0 00	0,00	1,00	0,00	0,00
44.29.12.00.00	01.1.2.09.000	05	03.7	İş Makinası Onarımı	0,00	2.500.000,00	0,00	178.438,19	0,00	2.678.438,19	2.678.438,19	0,00
44.29.12.00.00	01.1.2.18.000	05	06.1	Taahhüt Alımı Projesi	0,00	500.000,00	250.000,00	0 00	0,00	750.000,00	627.431,00	122.000,00
44.29.12.00.00	01.1.2.28.000	05	03.2	İl Özel İd. İçin Akaryakıt Ve Yağ Alımları	0,00	2.500.000,00	0,00	2.116,55	0,00	2.502.116,55	2.502.116,55	0,00
44.29.12.00.00	01.1.2.53.000	05	03.2	Amatör Spor Kulüplerine Yardım	0,00	50.000,00	0,00	12.309,50	0,00	62.309,50	62.309,50	0,00

DESTEK HİZMETLERİ MÜDÜRLÜĞÜ 2018 YILI FALİYET RAPORU

Kurumsal Sınıflandırma	Fonksiyonel Kod	Fin .Tipi	Ekonomik Sınıf	Açıklama	Geçen Yıdan Devreden Ödenek	Bütçe İle Verilen Ödenek	Olağan Ek Ve Üstü Verilen Ödenek	Aktarma İle Eklenen (+)	Aktarma İle Düşülen (-)	Net Bütçe Ödenegi Toplamı	Bütçe Gideri Toplamı	Sonraki Yıla Devreden Ödenek
44.29.12.00.00	01.1.2.53.000	05	05.3	Amatör Spor Kulüplerine Yardım	0,00	300.000,00	0,00	0,00	190.000,00	110.000,00	110.000,00	0,00
44.29.12.00.00	01.1.2.68.000	05	03.7	Araç Takip Sistemi	34.192,91	0,00	0,00	0,00	0,00	34.192,91	19.080,60	15.112,31
44.29.12.00.00	01.1.2.74.000	05	03.2	Asfalt Plenti Lng Gaz Alımı	0,00	250.000,00	1.609,309,51	23.299,71	0,00	1.882.609,22	1.882.609,22	0,00
44.29.12.00.00	02.2.0.05.000	05	06.1	İl Afet Ve Acil Durum Müd Payı	0,00	391.650,00	0,00	0,00	324.458,76	67.191,24	0,00	0,00
44.29.12.00.00	02.2.0.06.000	05	06.9	Evini Yapana Yardım Ve İhaleli İşler Ödenekleri Projesi	50.740,00	0,00	0,00	0,00	0,00	50.740,00	0,00	50.740,00
44.29.12.00.00	02.2.0.08.000	05	03.7	İl Afet Ve Acil Durum Müdürlüğüne Mal Ve Malzeme Alımı Prj.	17.138,91	0,00	0,00	7.976,77	0,00	25.115,68	0,00	25.115,68
44.29.12.00.00	03.1.1.00.000	05	03.2	Tüketime Yönelik Mal Ve Malzeme Alımları	0,00	50.000,00	0,00	0,00	50.000,00	0,00	0,00	0,00
44.29.12.00.00	03.1.1.00.000	05	03.5	Hizmet Alımları	4.500,00	60.000,00	0,00	0,00	0,00	64.500,00	34.870,88	0,00
44.29.12.00.00	03.1.1.43.000	05	06.5	Gümüşhane, Kale Kırıklı Ve Kelkit Yeniyol Jand. Karakol Komut. İçme Ve Kullanma Suyu Bakım Onarımı	6.756,74	0,00	0,00	0,00	6.756,74	0,00	0,00	0,00
44.29.12.00.00	07.1.1.01.000	05	03.2	Kene, Kuduz Vb. Bulaşıcı Hastalıklarla Mücadele Pj.	0,00	10.000,00	0,00	0,00	0,00	10.000,00	1.628,83	0,00
44.29.12.00.00	07.4.0.07.000	05	03.2	Uyuşturucu İle Mücadele Projesi	0,00	1,00	0,00	0,00	0,00	1,00	0,00	0,00
44.29.12.00.00	08.1.0.09.000	05	03.2	Amatör Spor Kulüplerine Yardım	178.654,98	0,00	0,00	0,00	0,00	178.654,98	176.244,80	2.410,18
44.29.12.00.00	08.2.0.00.000	05	03.2	Tüketime Yönelik Mal Ve Malzeme ALIMLARI	0,00	90.000,00	0,00	0,00	90.000,00	0,00	0,00	0,00

DESTEK HİZMETLERİ MÜDÜRLÜĞÜ 2018 YILI FALİYET RAPORU

Kurumsal Sınıflandırma	Fonksiyonel Kod	Fin. Tipi	Ekonomik Sınıf	Açıklama	Geçen Yıllan Devreden Ödenek	Bütçe İle Verilen Ödenek	Olağan Ek Ve Üstü Verilen Ödenek	Aktarma İle Eklene (+)	Aktarma İle Düşülen (-)	Net Bütçe Ödenegi Toplamı	Bütçe Gideri Toplamı	Sonraki Yıla Devreden Ödenek
44.29.12.00.00	08.2.0.00.000	05	03.2	Yolluklar	0,00	12.000,00	0,00	0,00	0,00	12.000,00	0,00	0,00
44.29.12.00.00	08.2.0.00.000	05	03.4	Görev Giderleri	0,00	100.000,00	0,00	0,00	75.220,00	24.780,00	24.780,00	0,00
44.29.12.00.00	08.2.0.51.000	05	03.2	Gümüşhane Tarihinin Yazılımlı Projesi	35.400,00	0,00	0,00	0,00	0,00	35.400,00	0,00	35.400,00
44.29.12.00.00	09.1.2.09.000	05	05.8	İlköğretim Hizmetleri Payı	0,00	9.816.815,00	0,00	0,00	9.494.848,50	321.966,50	321.966,50	0,00
44.29.12.00.00	10.1.2.01.000	05	03.7	Toplu Taşıma Araçlarında Engelliler İçin Erişebilirlik Projesi	0,00	1,00	0,00	0,00	0,00	1,00	0,00	0,00
TOPLAM					577.383,54	18.475.468,00	3.046.996,31	1.293.473,52	10.231.284,00	13.162.037,37	12.221.459,71	550.778,17

1-Araç ve İş Makineleri

A-İl Özel İdaresinin Araç ve İş Makinelerinin Dağılımı

ARAÇ/MAKİNE ADI	ADET	ARAÇ/MAKİNE ADI	ADET
Binekler	10	Minibüs	6
Kamyonet / Pick-up	25	Asfalt Silindiri	1
Arazöz	3	Otobüs	2
Asf.Distribütörü	3	Paletli +Lastik Tekerlekli Ekskavatör	9
Çekici	5	Las.Tek.Kanal Kazıcı	11
Damperli Kamyon	24	Kar Makinesi	1
Dem.Band.Silindir	5	Sey. Tamir Aracı	5
Dozer	8	Kaynak Makinesi	3
Vinç	1	Kasalı Kamyon	1
Greyder	23	Akaryakıt Tankeri	1
Konkasör	1	Damperli Yarı Römork	2
Treyler (Kasalı, Semi)	5	Las. Tek. Yükleyici	8
Kombine Kanal Açma Makinesi	1	Roley Tank	2
Seyyar Kompresör	3	Mini Ekskavatör	1
Vidanjör	2	Asfalt Finişeri	1
Çöp Toplama Kamyonu	7	Asfalt Plenti	1
Süt Toplama Kamyonu	1	Tuz Serici ve Kar Bıçaklı Kamyon	6
Hidrolik Kaya Delici	2	Yama Silindiri	2
Mobil Beton Mikseri	1		1
TOPLAM			192 Adet

B-İlçelere Göre Araç Dağılımı

S.NO	AÇIKLAMA	MERKEZ	TORUL	KELKİT	ŞİRAN	KÜRTÜN	KÖSE
1	Binekler	8	-	1	-	-	1
2	Kamyonet / Pick-up	12	3	3	3	2	2
3	Damperli Kamyon	9	2	4	4	3	2
4	Kasalı Kamyon	1	-	-	-	-	-
5	Akaryakıt Tankeri	1	-	-	-	-	-
6	Tuz Serici ve Kar Bıçaklı Kamyon	2	-	2	2	-	-
7	Su Arazözü	2	-	1	-	-	-
8	Asfalt Distribütörü	3	-	-	-	-	-
9	Çekici	3	-	1	-	1	-
10	Otobüs	2	-	-	-	-	-
11	Minibüs	5	1	-	-	-	-
12	Greyder	8	4	3	3	4	1
13	Dozer	4	1	1	1	1	-
14	Silindir	5	1	1	1	-	-
13	Yükleyici (Lastik Tekerlekli)	4	1	1	1	1	-
16	Kanal Kazıcı Yükleyici	3	2	2	2	1	1

S.NO	AÇIKLAMA	MERKEZ	TORUL	KELKİT	ŞİRAN	KÜRTÜN	KÖSE
17	Ekskavatör (Mini, Paetli, Lastik Tekerlekli)	4	2	1	1	1	-
18	Çöp Kamyonu	2	1	1	2	1	-
19	Kar Makinesi	1	-	-	-	-	-
20	Hidrolik Kaya Kırıcı	2	-	-	-	-	-
21	Asfalt Finişer	1	-	-	-	-	-
22	Roley Tank	2	-	-	-	-	-
23	Treyler (Kasalı, Semi)	3	-	1	-	1	-
24	Kombine Kanal Temizleme Aracı	1	-	-	-	-	-
25	Vidanjör	2	-	-	-	-	-
26	Süt Toplama Kamyonu	1	-	-	-	-	-
27	Seyyar Tamir Aracı	6	-	-	-	-	-
28	Vinç	1	-	-	-	-	-
29	Mobil Beton Mikseri	-	-	-	-	1	-
30	Kaynak Makinesi	3	-	-	-	-	-
31	Seyyar Kompresör	3	-	-	-	-	-
32	Konkasör	1	-	-	-	-	-
33	Asfalt Plenti	1	-	-	-	-	-
34	Damperli Yarı Römork	2	-	-	-	-	-
TOPLAM		107	18	23	20	17	7

C-Araç ve İş Makinelerinin Model Yıllarına Göre Dağılımı

1977 Model Araç ve İş Makineleri	1 adet Vinç	2006 Model Araç ve İş Makineleri	1 adet Kanal Kazıcı 1 adet Ekskavatör 1 adet Pick-up
1986 Model Araç ve İş Makineleri	9 adet Greyder 3 adet Dozer	2008 Model Araç ve İş Makineleri	1 adet Minibüs 1 adet Otobüs 1 adet Damperli Kamyon
1987 Model Araç ve İş Makineleri	1 adet Otobüs	2009 Model Araç ve İş Makineleri	2 adet Kanal Kazıcı 2 adet Ekskavatör 4 adet Pick-up 1 adet Otobüs
1993 Model Araç ve İş Makineleri	1 adet Çekici	2010 Model Araç ve İş Makineleri	1 adet Yükleyici 1 adet Binek 2 adet Pick-up 7 adet Damperli Kamyon
1997 Model Araç ve İş Makineleri	1 adet Yükleyici 2 adet Damperli Kamyon 1 adet Pick-up 1 adet Asfalt Distribütörü 2 adet Su Arazözü	2011 Model Araç ve İş Makineleri	5 adet Greyder 1 adet Silindir 1 adet Binek 1 adet Minibüs 1 adet Tanker

Araç ve İş Makinelerinin Model Yıllarına Göre Dağılımı

1998 Model Araç ve İş Makineleri	3 adet Yükleyici 1 adet Vidanjör 1 adet Minibüs 1 adet Su Arazözü	2012 Model Araç ve İş Makineleri	1 adet Kanal Kazıcı 2 adet Çöp Kamyonu 1 adet Binek 1 adet Çekici 1 adet Sabit Kasalı Kamyon 1 adet Kaynak Aracı
2000 Model Araç ve İş Makineleri	7 adet Greyder 5 adet Dozer 3 adet Yükleyici 2 adet Silindir 2 adet Hidrolik Kaya Delici 4 adet Damperli Kamyon 4 adet Kar Bıçaklı Kamyon	2013 Model Araç ve İş Makineleri	2 adet Kanal Kazıcı 2 adet Ekskavatör 2 adet Binek 3 adet Çöp Kamyonu 1 adet Pick-up 1 adet Süt Toplama Aracı
2001 Model Araç ve İş Makineleri	1 adet Pick-up 1 adet Çekici	2014 Model Araç ve İş Makineleri	1 adet Vidanjör
2002 Model Araç ve İş Makineleri	1 adet Binek 6 adet Pick-up	2015 Model Araç ve İş Makineleri	1 adet Kanal Kazıcı 2 adet Silindir 3 adet Ekskavatör 1 adet Kaynak Aracı 1 adet Çöp Kamyonu 1 adet Kamyon 1 adet Asfalt Finişi
2003 Model Araç ve İş Makineleri	1 adet Asfalt Distribütörü	2016 Model Araç ve İş Makineleri	2 adet Greyder 10 adet Pick-up 2 adet Çekici 6 adet Kamyon 1 adet Karmix Beton Mik.
2004 Model Araç ve İş Makineleri	1 adet Kanal Kazıcı 1 adet Ekskavatör 3 adet Pick-up	2017 Model Araç ve İş Makineleri	1 adet Silindir 4 adet Damperli Kamyon 1 adet Vidanjör 2 adet Kar Bıçaklı Kamyon 1 adet Asfalt Distribütörü
2005 Model Araç ve İş Makineleri	3 adet Kanal Kazıcı 1 adet Damperli Kamyon	2018 Model Araç ve İş Makineleri	2 adet Silindir

Ç- Yıllara Göre Tüm İlçelerde Arızası Olan ve Tamiri Yapılan Araç ve İş Makineleri Sayısı

YIL-LAR	MERKEZ	TORUL	KELKİT	ŞİRAN	KÜRTÜN	KÖSE	Yılı İçerisinde Alınan Yedek Parçaların Toplam Tutarı (TL)
2016	280	40	35	42	80	10	2.321.858,04
2017	300	45	42	40	75	8	2.571.876,59
2018	350	50	55	45	85	10	2.678.438,19

D- Trafik ve İş Kazaları

İl Özel İdaresi demirbaşlarına kayıtlı olup; Kürtün İlçe Özel İdare Müdürlüğü emrinde görevlendirilen 29 AC 558 plakalı Damperli Kamyon 07.08.2018 tarihinde, Şiran İlçe Özel İdare Müdürlüğü emrinde görevlendirilen 29 AH 817 plakalı Damperli Kamyon ise 21.09.2018 maddi hasarlı trafik kazası yapmıştır.

2/A- Akaryakıt Harcamaları

S.NO	MALZEME ADI	YIL İÇERİSİNDE HARCANAN	
		LT. KG.KT. AD.	TUTAR
1	Sıvı Yakıtlar	452.375,47	2.336.757,51
2	Gaz Yakıtlar	674.748,77	1.801.914,42
3	Yağlar ve Katkı Yağlar	27.314,00	232.042,51
4	Kimyevi Maddeler	251,00	808,92

İdaremizce 4734 Sayılı KİK'nun 19'uncu maddesine göre temini sağlanan akaryakıtlar ile ilgili yetkili kurumlar tarafından Ulusal Marker kontrolü yaptırılarak ambarlarımıza teslimi sağlanmıştır.

Akaryakıt Alımı ve Ulusal Marker Konrolü



Akaryakıt Alımı ve Ulusal Marker Konrolu



Akaryakıt Alımı ve Ulusal Marker Konrolu



B-Yıllara Göre İlçelerin Akaryakıt Miktarı

YILLAR	MOTORİN (LT)	MERKEZ	TORUL	KELKİT	ŞİRAN	KÜRTÜN	KÖSE
2016		455.465	161.400	131.500	153.00	134.000	41.600
2017		483.534	156.436	129.683	135.033	169.442	38.262
2018		429.322	137.181	115.327	120.329	182.790	37.651

3- İl Özel İdaresi Bütçesi ile Temini Sağlanan Araç ve İş Makineleri

S.NO	ARACIN CİNSİ	ADETİ	BİRİM FİYATI (TL)	TOPLAM TUTAR (TL)
1	Silindir (Vabil)	1	303.000,00	303.000,00
2	Silindir (Yama)	1	159.231,00	159.231,00
3	32 m3 Kapasiteli LNG Tankı	1	304.440,00	304.440,00
4	80 Ton Kapasiteli Kantar	1	140.184,00	140.184,00
5	Yarı Römork Damperli Kasa	2	82.600,00	165.200,00
TOPLAM MALİYETİ				1.072.055,00 TL



4- Kiralama Yapılan Araç ve İş Makinaları

S.NO	AÇIKLAMA	TUTARI
1	35 adet İş Makinesi ve Araç Kiralanmıştır	68.146,53 TL

5- Teslim Alınan Hurda Araçlar

2018 yılı içerisinde 7020 sayılı Bazı Alacakların Yeniden Yapılandırılması ile Bazı Kanunlarda ve Bir Kanun Hükmünde Kararnamede Değişiklik Yapılmasına Dair Kanunu 1 inci maddesi ve 7103 sayılı Vergi Kanunları ile Bazı Kanun ve Kanun Hükmünde Kararnamelerde Değişiklik Yapılması Hakkında Kanunun geçici 1 inci maddesi hükmü gereğince **20 adet hurda araç** idare-mizce teslim alınmıştır.

6-Tamir ve Bakım Hizmetleri

2018 yılı içerisinde atölyemizde 299 tane araç ve iş makinesine iş emri açılmış olup, 290 tanesinin arızası giderilmiştir.

Atölyede araç bakım ve onarımı yapımı



7-YAPILAN İHALELER

A-2018 Yılı İçinde Yapılan İhaleler

S.NO	İHALENİN ADI	İHALE ŞEKLİ	İHALENİN TARİHİ	ŞÖZLEŞME BEDELİ
1	Akaryakıt Alımı (400.000 Litre Motorin 10 ve 2.000 Litre Kurşunsuz Benzin) İşi	19.Mad. Açık İhale	15.01.2018	1.569.300,00 TL
2	Torul Köyleri (İnkılap Kalecik Dedeli Işık Gülaçar Köyleri) Sulama Tesisi Projesi Yapım İşi	19.Mad. Açık İhale	29.01.2018	597.749,68 TL
3	PE,PVC ve Koruge Boru Alımı	19.Mad. Açık İhale	28.02.2018	116.626,00 TL
4	Güneş Enerjili, Elektrikli Tam Otomatik Klor Cihazı ve Klor Alımı	19.Mad. Açık İhale	04.04.2018	241.625,00 TL
5	LNG (Sıvılaştırılmış Doğalgaz) Alım İşi	19.Mad. Açık İhale	16.04.2018	488.700,00 TL
6	Gümüşhane İl Özel İdaresi Kale Şantiyesine 2000 Ton Bitüm Nakli İşi	19.Mad. Açık İhale	24.04.2018	317.400,00 TL
7	Gümüşhane Merkez ve İlçe Köyleri Sulama Tesisi Yapım İşi	19.Mad. Açık İhale	26.04.2018	245.048,84 TL
8	Gümüşhane İl Özel İdaresi Lastik Tekerlekli Yol Silindiri (Vabil) ve Asfalt Yama Silindiri Alım İşi	19.Mad. Açık İhale	15.05.2018	303.000,00 TL
9	Gümüşhane İl Özel İdaresi Lastik Tekerlekli Yol Silindiri (Vabil) ve Asfalt Yama Silindiri 2.Kısım	19.Mad. Açık İhale	15.05.2018	159.231,00 TL
10	Gümüşhane Süleymaniye Mahallesi Kültür Kompleksi Binası Betonarme İmalatları	19.Mad. Açık İhale	17.05.2018	393.000,00 TL
11	Gümüşhane Merkez Aktutan Süle Yaydemir Yeni Yol Yenice Göletleri Çit Yapım İşleri	19.Mad. Açık İhale	21.05.2018	72.844,92 TL

S.NO	İHALENİN ADI	İHALE ŞEKLİ	İHALENİN TARİHİ	ŞÖZLEŞME BEDELİ
12	Gümüşhane İl Özel İdaresi Damperli Yarı Römork Alımı	19.Mad. Açık İhale	28.05.2018	140.000,00 TL
13	Gümüşhane İl Özel İdaresi Agrega ve Kum Alımı İşi	19.Mad. Açık İhale	06.06.2018	1.376.000,00 TL
14	Gümüşhane İl Halk Kütüphanesi Proje Hizmet Alımı İşi	19.Mad. Açık İhale	04.06.2018	118.450,00 TL
15	Gümüşhane İl Özel İdaresi Araç Kiralama Hizmet Alımı İşi	19.Mad. Açık İhale	04.06.2018	187.032,00 TL
16	Gümüşhane İl Özel İdaresi 80 Ton Kapasiteli Kantar Alımı İşi	19.Mad. Açık İhale	31.05.2018	118.800,00 TL
17	Tanap Zigana Turizm Merkezi Rekreasyon ve Çevre Düzenlemesi Yapım İşi	19.Mad. Açık İhale	18.06.2018	756.900,00 TL
18	Gümüşhane İl Özel İdaresi 1 adet 32 m3 Kapasiteli LNG Tankı Alımı İşi	19.Mad. Açık İhale	01.08.2018	258.000,00 TL
19	LNG (Sıvılaştırılmış Doğalgaz) Alımı İşi	19.Mad. Açık İhale	06.08.2018	629.700,00 TL
20	Gümüşhane İl Özel İdaresi Kale Şantiyesine 1250 Ton Bitüm Nakli İşi	Pazarlık (MD 21 F)	31.07.2018	202.500,00 TL
21	Gümüşhane İl Genel Meclis Binası Doğalgaz Dönüşümü ve Çatı Onarım İşi 1. Kısım Doğalgaz Dönüşümü İşi	19.Mad. Açık İhale	17.09.2018	254.850,00 TL
22	Gümüşhane İl Genel Meclis Binası Doğalgaz Dönüşümü ve Çatı Onarım İşi 2. Kısım Çatı Onarımı	19.Mad. Açık İhale	17.09.2018	98.000,00 TL
23	Gümüşhane Süleymaniye Mahallesi Kültür Kompleksi Yapım İşi	19.Mad. Açık İhale	25.09.2018	2.116.050,86 TL
24	Gümüşhane İl Özel İdaresi Kale Şantiyesine 1250 Ton Bitüm Nakli İşi	Pazarlık (MD 21 F)	20.09.2018	212.500,00 TL
25	Gümüşhane İl Özel İdaresi PE 100 Boru Alımı İşi	Pazarlık (MD 21 F)	23.10.2018	37.190,00 TL

S.NO	İHALENİN ADI	İHALE ŞEKLİ	İHALENİN TARİHİ	ŞÖZLEŞME BEDELİ
26	Gümüşhane Süleymaniye Mahallesi Anıtsal Yapıların Projelerinin Çizimi Hizmet Alımı İşi	4734/3-i Belli İstekliler	31.01.2018	103.725,00 TL
27	Gümüşhane Canca Kalesi Çevre Düzenlemesi ve Restorasyon İşi	4734/3-i Belli İstekliler	01.03.2018	1.831.644,35 TL
28	Gümüşhane İkizevler Etnografya Müzesi Onarım, Teşhir, Tanzim ve Çevre Düzenlemesi İşi	4734/3-i Belli İstekliler	10.09.2018	3.988.880,76 TL
29	Sarıca-Çakırkaya-Tomara Şelalesi Grup Yolu Arası Yol Üst-Yapı Yapım İşi	19.Mad. Açık İhale	12.11.2018	1.483.011,00 TL
30	Kürtün 12 Derslik İlkokul Binası İnşaatı Yapım İşi	19.Mad. Açık İhale	29.11.2017	2.516.000,00 TL
31	Özkürtün 80. Yıl Cumhuriyet Ortaokulu Kapalı Spor Salonu Yapım İşi	19.Mad. Açık İhale	13.12.2017	2.050.000,00 TL
32	Gümüşhane Lisesi Kampüsü İnşaatı ve Çevre Düzenleme Yapım İşi	19.Mad. Açık İhale	03.01.2018	21.312.000,00 TL
33	Kürtün İmamhatip Lisesi Kapalı Spor Salonu Yapım İşi	19.Mad. Açık İhale	15.01.2018	3.549.000,00 TL
34	Kale YİBO Pansiyonu Yangın Merdiveni Yapım İşi	19.Mad. Açık İhale	15.01.2018	35.920,00 TL
35	İbni Sina Mesleki ve Teknik Anadolu Lisesi Trafo İşi	19.Mad. Açık İhale	03.05.2018	123.000,00 TL
36	Yusufoğlu Anaokulu Onarım İşi	19.Mad. Açık İhale	04.06.2018	70.150,00 TL
37	Dumlupınar İlköğretim Okulu Onarım İşi	19.Mad. Açık İhale	19.06.2018	176.700,00 TL
38	Gazipaşa Ortaokulu Onarım İşi	19.Mad. Açık İhale	19.06.2018	68.750,00 TL
39	15 Temmuz Şehitler İmamhatip Ortaokulu Onarım İşi	19.Mad. Açık İhale	19.06.2018	67.700,00 TL
40	Atatürk Ortaokulu Onarım İşi	19.Mad. Açık İhale	19.06.2018	61.000,00 TL
41	Kale YİBO Onarım İşi	19.Mad. Açık İhale	19.06.2018	66.400,00 TL
42	Nesrin Halit ZARBUN Anaokulu Onarım İşi	19.Mad. Açık İhale	19.06.2018	51.100,00 TL

S.NO	İHALENİN ADI	İHALE ŞEKLİ	İHALENİN TARİHİ	ŞÖZLEŞME BEDELİ
43	Türk Telekom Fen Lisesi Onarım İşi	19.Mad. Açık İhale	19.06.2018	145.000,00 TL
44	Kanuni Mesleki ve Teknik Anadolu Lisesi ve Pansiyonu Onarım İşi	19.Mad. Açık İhale	19.06.2018	195.000,00 TL
45	Harşit Anadolu Lisesi Onarım İşi	19.Mad. Açık İhale	19.06.2018	79.000,00 TL
46	İbni Sina Mesleki ve Teknik Anadolu Lisesi Onarım İşi	19.Mad. Açık İhale	19.06.2018	83.300,00 TL
47	Fatih Anadolu İmamhatip Lisesi ve Pansiyonu Onarım İşi	19.Mad. Açık İhale	19.06.2018	40.000,00 TL
48	Hayme Ana Mesleki ve Teknik Anadolu Lisesi Onarım İşi	19.Mad. Açık İhale	19.06.2018	49.400,00 TL
49	Tekke Ortaokulu Islak Mekan Onarım İşi	19.Mad. Açık İhale	22.10.2018	39.900,00 TL
50	İbni Sina Mesleki ve Teknik Anadolu Lisesi Onarım İşi	19.Mad. Açık İhale	22.10.2018	53.700,00 TL
51	Fevzi Paşa İlkokulu-Ortaokulu Onarım İşi	19.Mad. Açık İhale	22.10.2018	146.200,00 TL
52	Atatürk Ortaokulu Saha Onarım İşi	19.Mad. Açık İhale	15.11.2018	37.000,00 TL
53	102 Ton Yakacak Kömür Alımı İşi	19.Mad. Açık İhale	18.07.2018	121.300,00 TL
54	Gazipaşa Z Kütüphane Yapımı İşi	Pazarlık (MD 21 F)	26.06.2018	78.650,00 TL
55	120 Adet Masa Üstü Bilgisayar Alımı İşi	19.Mad. Açık İhale	26.07.2018	258.600,00 TL
56	Aysin Rafet Ataç İlkokuluna Z Kütüphane Yapımı İşi	Pazarlık (MD 21 F)	22.02.2018	68.765,00 TL
57	Muhtelif Cins Madeni Yağ Alım İşi	19.Mad. Açık İhale	26.02.2018	239.741,00 TL
58	Akaryakıt(120.000 Litre Motorin ve 700 Litre Kurşunsuz Benzin) Alımı İşi	19.Mad. Açık İhale	17.01.2018	491.128,00 TL
59	Akaryakıt (80.000 Litre Motorin) Alımı İşi	19.Mad. Açık İhale	16.01.2018	338.400,00 TL

S.NO	İHALENİN ADI	İHALE ŞEKLİ	İHALENİN TARİHİ	ŞÖZLEŞME BEDELİ
60	Akaryakıt (20.000 Litre Motorin) Alımı İşi	19.Mad. Açık İhale	06.08.2018	9.600,00 TL
61	Akaryakıt (120.000 Litre Motorin) Alımı İşi	19.Mad. Açık İhale	26.12.2017	450.000,00 TL
62	Akaryakıt (40.000 Litre Motorin) Alımı İşi	19.Mad. Açık İhale	09.01.2018	166.800,00 TL
63	Akaryakıt (109.000 Litre Motorin) Alımı İşi	19.Mad. Açık İhale	22.12.2017	449.324,14 TL

B- İl Jandarma Komutanlığı ile İl Emniyet Müdürlüğüne ait yapılan ihaleler ve öz kaynaklarımızdan güvenlik hizmetlerine yönelik yapılan harcamalar

1	Köse İlçe Emniyet Amirliği Polis Lojmanları Onarım İşi	19.Mad. Açık İhale	16.01.2018	133.900,00 TL
2	2018 Yılı Kelkit İlçe Emniyet Müdürlüğü KGYS 1Faz Bakım Onarım Hizmet Alımı	19.Mad. Açık İhale	12.02.2018	59.000,00 TL
3	Kelkit İlçe Emniyet Müdürlüğü Engelli Asansörü Yapım İşi	19.Mad. Açık İhale	20.03.2018	55.900,00 TL
4	Gümüşhane İli Kelkit İlçe Emniyet Müdürlüğü Hizmet Binası İnşaatı Yapım İşi	19.Mad. Açık İhale	08.06.2018	3.470.420,00 TL
5	Gümüşhane Çevik Kuvvet ve Özel Harekat Hizmet Binası İkmal İnşaatı İşi	Pazarlık (MD 21 F)	29.06.2018	1.245.000,00 TL
6	Torul İlçe Emniyet Amirliği Hizmet Binası Engelli Asansörü Yapım İşi	19.Mad. Açık İhale	07.08.2018	141.900,00 TL
7	Gümüşhane Polis evi Onarım İşi	19.Mad. Açık İhale	15.10.2018	71.600,00 TL
8	Gümüşhane İl Özel İdaresi Araç Kiralama Hizmet Alımı	19.Mad. Açık İhale	02.01.2018	110.000,00 TL

2018 yılı içerisinde İl Jandarma Komutanlığı emrinde kullanılmak üzere 4 adet 4x4 Binek Otomobil 4734 sayılı KİK kapsamında temin edilerek, talep eden kuruma teslim edilmiştir.

8-2018 Yılında Yapılan Harcamalar

AÇIKLAMA	TUTAR
Akaryakıt ve Yağ Alımları	2.501.703,44 TL
İş Makinesi Onarım Giderleri	2.529.542,59 TL
Diğer Harcamalar	2.880.184,59 TL
TOPLAM TUTAR	7.911.430,62 TL

PLAN PROJE MÜDÜRLÜĞÜ 2018 YILI FAALİYET RAPORU

KURUMSAL SINIF.	FOKSIYONEL SINIF.	FİN. TİPİ	EKONOMİK SINIF.	AÇIKLAMA	Geçen Yııldan Devreden Ödenek	Bütçe İle Verilen Ödenek	Olağan Ek ve Üstü Verilen Ödenek	Aktarma İle Eklenen (-)	Aktarma İle Düşülen (+)	Net Bütçe Ödeneği Toplamı	Bütçe Gideri Toplamı	Sonraki Yıla Devreden Ödenek
44.29.35.00.00	01.1.2.00.000	05	03.3	Yolluklar	0,00	5.000,00	0,00	0,00	0,00	5.000,00	1.149,62	0,00
44.29.35.00.00	01.1.2.00.000	05	03.4	Görev Giderleri	0,00	5.000,00	0,00	0,00	0,00	5.000,00	0,00	0,00
44.29.35.00.00	01.1.2.00.000	05	03.5	Hizmet Alımları	0,00	50.000,00	0,00	0,00	0,00	50.000,00	6.725,93	0,00
44.29.35.00.00	01.1.2.00.000	05	03.7	Menkul Mal,Gayrimaddi Hak Alım,Bakım ve Onarım Giderleri	0,00	10.000,00	0,00	0,00	0,00	10.000,00	3.197,15	0,00
44.29.35.00.00	01.3.9.22.000	05	03.7	AO Tarayıcı Alımı	0,00	75.000,00	0,00	0,00	0,00	75.000,00	6.456,96	0,00
44.29.35.00.00	01.3.9.23.000	05	03.7	Program Alımı	0,00	50.000,00	0,00	43.692,00	0,00	93.692,00	93.692,00	0,00
44.29.35.00.00	01.3.9.25.000	05	03.5	Su Tahlil ve Analiz Giderleri	0,00	50.000,00	0,00	0,00	0,00	50.000,00	9.196,00	0,00
44.29.35.00.00	01.3.9.30.000	08	03.5	Sayısal Harita Yapım Projesi	114.363,65	0,00	0,00	7.252,66	0,00	121.616,31	121.616,31	0,00
44.29.35.00.00	04.2.1.85.000	08	05.4	Kelkit Alaçat Köyü İçme suyu Tesisi Yapım İşi	243.275,20	0,00	0,00	0,00	0,00	243.275,20	243.275,20	0,00
44.29.35.00.00	04.2.1.86.000	08	05.4	Kelkit Yeşilpınar Köyü İçme suyu Tesisi Yapım İşi	0,00	0,00	25.354,97	0,00	0,00	25.354,97	25.354,97	0,00
44.29.35.00.00	04.2.1.89.000	08	05.4	Kürtün Söğütelü İçme suyu ve Atık su Yapım İşi	0,00	0,00	39.413,90	0,00	0,00	39.413,90	39.413,90	0,00
44.29.35.00.00	04.4.3.05.000	08	05.4	Kelkit Kızılca Köyü Kuran Kursu Onarım İşi	0,00	0,00	49.999,97	0,00	0,00	49.999,97	49.999,97	0,00
44.29.35.00.00	04.5.1.34.000	08	03.8	Yeşil Yol Projesi	1.921.012,88	0,00	5.700.000,00	0,00	0,00	7.621.012,88	4.937.526,39	2.683.486,49
44.29.35.00.00	04.5.1.41.000	08	05.4	Kürtün Üçtaş Çayırçukur Taşlıca Beton Yol Yapımı	0,00	0,00	173.169,08	0,00	0,00	173.169,08	173.169,08	0,00
44.29.35.00.00	04.5.1.44.000	08	05.4	Kelkit Köyleri Parke Projesi Yapım İşi	0,00	0,00	32.339,28	0,00	0,00	32.339,28	32.339,28	0,00
44.29.35.00.00	05.2.0.05.000	08	03.8	İller Bankası Köy Alt Yapı Hizmetleri Yapım Projesi	171.817,38	0,00	0,00	0,00	0,00	171.817,38	0,00	171.817,38
44.29.35.00.00	05.2.0.07.000	08	03.8	Gümüşhane İli Altyapı Hizmetleri Projesi	100.000,00	0,00	0,00	0,00	0,00	100.000,00	0,00	100.000,00
44.29.35.00.00	05.2.0.13.000	08	05.4	Şiran Balıkhisar Bahçeli Çanakçı Köyleri Atıksu Tesisi Yapım İşi	0,00	0,00	65.983,07	0,00	0,00	65.983,07	65.983,07	0,00
44.29.35.00.00	08.1.0.11.000	08	06.7	Tanap Zigana Turizm Merkezi Alt Yapı Uygulamaları Projesi	0,00	0,00	826.808,47	43.649,82	0,00	870.458,29	870.458,29	0,00
44.29.35.00.00	08.2.0.55.000	08	03.8	Süleymaniye Mahallesi Turizm Merkezi Altyapı Uygulamaları Prj.	99.866,50	0,00	0,00	0,00	0,00	99.866,50	0,00	99.866,50
				TOPLAM	2.650.335,61	245.000,00	6.913.068,74	94.594,48	0,00	9.902.998,83	6.679.554,12	3.055.170,37

1- İÇMESUYU PROJELERİ

S.NO.	İLÇESİ	KÖYÜ	ÜNİTESİ	İŞİN NEVİ
1	Merkez	Akgedik	Gümüşlük	Terfi hattı projesi hazırlandı
2	“	Akocak	Kızılkaya	10 tonluk depo projesi hazırlandı
3	“	Balıca		30 tonluk depo ve bağlantıları projesi hazırlandı
4	“	Boğalı	Güney	Şebeke projesi yapıldı
5	“	Boyluca	Halazara-Haliloğlu	20 tonluk depo ve bağlantıları projesi hazırlandı
6	“	Çamlıköy	Koyunoğlu	İsale hattı projesi hazırlandı
7	“	Dölek		Şebeke onarım projesi hazırlandı
8	“	Gökçepınar		Terfi hattı projesi hazırlandı
9	“	Hasköy	Paşalar	20 tonluk depo ve şebeke projesi hazırlandı
10	“	Karamustafa	Kumlar	20 tonluk depo ve şebeke projesi hazırlandı
11	“	Kazantaş		30 tonluk depo ve bağlantıları projesi hazırlandı
12	“	Keçikaya		50 tonluk depo ve bağlantıları projesi hazırlandı
13	“	Kızılca	Merkez	30 tonluk depo ve bağlantıları projesi hazırlandı
14	“	Kocapınar		20 tonluk depo ve bağlantıları projesi hazırlandı
15	“	Mescitli		İsale hattı projesi hazırlandı
16	“	Olucak	Ağılören-Nazırlı	İsale hattı projesi hazırlandı
17	“	Olukdere		İsale hattı projesi hazırlandı
18	“	Sungurbeyli		İsale hattı projesi hazırlandı
19	“	Yağlıdere	Nanak-Parti-İstilos	20 tonluk 2 ad. Depo ve isale projesi hazırlandı
20	“	Yaydemir		Terfi hattı projesi hazırlandı
21	“	Yayladere		Terfi hattı projesi hazırlandı
22	“	Yitirmez	Semerciler	20 tonluk depo ve bağlantıları projesi hazırlandı
23	Kelkit	Aydoğdu		İsale hattı projesi hazırlandı
24	“	Dayısı		50 tonluk depo projesi hazırlandı
25	“	Gültepe		İsale hattı projesi hazırlandı
26	“	Kazanpınar	Sula	30 tonluk depo projesi hazırlandı
27	“	Özen		30 tonluk depo projesi hazırlandı
28	“	Sarışeyh		İsale hattı projesi hazırlandı
29	“	Yeşilyurt		30 tonluk depo projesi hazırlandı
30	Köse	Kabaktepe		İsale hattı projesi hazırlandı
31	Kürtün	Elceğiz	Kayalyanı	10 tonluk depo projesi hazırlandı
32	“	Söğütel	Kazıkbeli yaylası	50 tonluk depo projesi hazırlandı
33	“	Yaylalı		20 tonluk depo ve bağlantıları projesi hazırlandı
34	Şiran	Araköy		30 tonluk depo ve bağlantıları projesi hazırlandı
35	“	Ardıçlı		30 tonluk depo ve bağlantıları projesi hazırlandı
36	“	Çal		50 tonluk depo ve bağlantıları projesi hazırlandı
37	“	Koyunbaba		Terfi hattı projesi hazırlandı
38	“	Paşapınarı		Depo onarımı projesi hazırlandı
39	Torul	Altınpınar	Nohutlu	50 tonluk depo ve bağlantıları projesi hazırlandı
40	“	Büyükçit	Halilli	20 tonluk depo ve bağlantıları projesi hazırlandı
41	“	Cebeli	Küpcüler	10 tonluk depo ve şebeke projesi hazırlandı
42	“	Güvemli		İsale hattı projesi hazırlandı
43	“	Güzeloluk		20 tonluk depo ve şebeke projesi hazırlandı
44	“	İşık	Mazmanlı	10 tonluk depo ve bağlantıları projesi hazırlandı
45	“	İnkilap	Yede	Şebeke projesi hazırlandı
46	“	Kirazlık	Başaklı	30 tonluk depo ve bağlantıları projesi hazırlandı
47	“	Zigana	Çubuklar	30 tonluk depo ve bağlantıları projesi hazırlandı

2-KONTROLLÜK HİZMETLERİ VE YAPILAN ÇALIŞMALAR

S.NO	GERÇEKLEŞTİRDİĞİ İŞLER
1	Taşköprü Santa Harabeleri Beton Yol Yapım İşi kontrollüğü
2	Zigana Turizm Merkezi Rekreasyon ve Çevre Düzenlemesi
3	Merkez Akgedik Gümüşlük Mah.Terfi hattı projesi hazırlandı
4	Merkez Akocak Kızılkaya mah.10 tonluk depo projesi hazırlandı
5	Merkez Ballica köyü 30 tonluk depo ve bağlantıları projesi hazırlandı
6	Merkez Boğalı Köyü Güney Mah.Şebeke projesi yapıldı
7	Merkez Boyluca Köyü Halazara-Haliloğlu mahalleleri 20 tonluk depo ve bağlantıları projesi hazırlandı
8	Merkez Çamlıköy Koyuoğlu mah.İsale hattı projesi hazırlandı
9	Merkez Dölek Köyü Şebeke onarım projesi hazırlandı
10	Merkez Gökçepinar Köyü Terfi hattı projesi hazırlandı
11	Merkez Hasköy Paşalar Mah.20 tonluk depo ve şebeke projesi hazırlandı
12	Merkez Karamustafa Köyü Kumlar mah.20 tonluk depo ve bağlantıları projesi hazırlandı
13	Merkez Kazantaş Köyü 30 tonluk depo ve bağlantıları projesi hazırlandı
14	Merkez Keçikaya Köyü 50 tonluk depo ve bağlantıları projesi hazırlandı
15	Merkez Kızılcık Köyü 30 tonluk depo ve bağlantıları projesi hazırlandı
16	Merkez Kocapınar Köyü 20 tonluk depo ve bağlantıları projesi hazırlandı
17	Merkez Mescitli Köyü İsale hattı projesi hazırlandı
18	Merkez Olucak Köyü Ağılören-Nazırlı Mahalleleri İsale hattı projesi hazırlandı
19	Merkez Olukdere Köyü İsale hattı projesi hazırlandı
20	Merkez Sungurbeyli Köyü İsale hattı projesi hazırlandı
21	Merkez Yağlıdere Köyü Nanak-Parti-İstilos mahalleleri 20 tonluk 2 ad. Depo ve isale projesi hazırlandı
22	Merkez Yaydemir Köyü Terfi hattı projesi hazırlandı
23	Merkez Yayladere Köyü Terfi hattı projesi hazırlandı
24	Merkez Yitirmez Köyü Semerciler mah.20 tonluk depo ve bağlantıları projesi hazırlandı
25	Kelkit Aydoğdu Köyü İsale hattı projesi hazırlandı
26	Kelkit Dayısı Köyü 50 tonluk depo projesi hazırlandı
27	Kelkit Gültepe Köyü İsale hattı projesi hazırlandı
28	Kelkit Kazanpınar Köyü Sula mahallesi 30 tonluk depo projesi hazırlandı
29	Kelkit Özen Köyü 30 tonluk depo projesi hazırlandı
30	Kelkit Sarışeyh Köyü İsale hattı projesi hazırlandı

KONTROLLÜK HİZMETLERİ VE YAPILAN ÇALIŞMALAR

S.NO	GERÇEKLEŞTİRDİĞİ İŞLER
31	Kelkit Yeşilyurt Köyü 30 tonluk depo projesi hazırlandı
32	Köse Kabaktepe Köyü İsale hattı projesi hazırlandı
33	Kürtün Elceğiz Köyü 10 tonluk depo projesi hazırlandı
34	Kürtün Söğüteli Köyü Kazıkbeli 50 tonluk depo projesi hazırlandı
35	Kürtün Yaylalı Köyü 20 tonluk depo ve bağlantıları projesi hazırlandı
36	Şiran Araköy 30 tonluk depo ve bağlantıları projesi hazırlandı
37	Şiran Ardiç Köyü 30 tonluk depo ve bağlantıları projesi hazırlandı
38	Şiran Çal Köyü 50 tonluk depo ve bağlantıları projesi hazırlandı
39	Şiran Koyunbaba Köyü Terfi hattı projesi hazırlandı
40	Şiran Paşapınarı Köyü Depo onarım projesi hazırlandı
41	Torul Altıpınar Köyü Nohutlu Mahallesi 50 tonluk depo ve bağlantıları projesi hazırlandı
42	Torul Büyükçit Köyü Halilli Mahallesi 20 tonluk depo ve bağlantıları projesi hazırlandı
43	Torul Cebeli Köyü Küpcüler mahallesi 10 tonluk depo ve şebeke projesi hazırlandı
44	Torul Güvemli Köyü İsale hattı projesi hazırlandı
45	Torul Güzeloluk Köyü 20 tonluk depo ve şebeke projesi hazırlandı
46	Torul Işık Köyü Mazmanlı Mahallesi 10 tonluk depo ve bağlantıları projesi hazırlandı
47	Torul İnkılap Köyü Yede Mahallesi Şebeke projesi hazırlandı
48	Torul Kirazlık Köyü Başaklı Mahallesi 30 tonluk depo ve bağlantıları projesi hazırlandı
49	Torul Zigana Köyü Çubuklar Mahallesi 30 tonluk depo ve bağlantıları projesi hazırlandı
50	Merkez Mescitli Köyü 210 ada 95 parsel Jeolojik Zemin Etüt Raporu onaylanması
51	Merkez İkisü Köyü Su Sondaj Yapım İşİ Kontrollüğü
52	Merkez Kırıklı Köyü Jandarma Karakolu Su Sondaj Yapım İşİ Kontrollüğü
53	Kelkit Akdağ Köyü 1113 parsel Jeolojik Zemin Etüt Raporu onaylanması
54	Kelkit Aşut Köyü 129 ada 96-97-98-99-102-103 parsel Jeolojik Zemin Etüt Raporu onaylanması
55	Kelkit Karşıyaka Köyü 135 ada 41 parsel Jeolojik Zemin Etüt Raporu onaylanması

KONTROLLÜK HİZMETLERİ VE YAPILAN ÇALIŞMALAR

S.NO	GERÇEKLEŞTİRDİĞİ İŞLER
56	Kelkit Telme Köyü 122 ada 1 parsel Jeolojik Zemin Etüt Raporu onaylanması
57	Kelkit Sadak Köyü 376 ada 40 parsel Jeolojik Zemin Etüt Raporu onaylanması
58	Kelkit Özen-Yeşilyurt-Gültepe-Sarışeyh köyleri depo yapım işi kontrollüğü
59	Kelkit Yukarı Özlüce Köyü Sondaj keşfi hazırlanması
60	Köse Yuvacık Köyü 828 parsel Jeolojik Zemin Etüt Raporu onaylanması
61	Köse Bizgili Köyü 329 parsel Jeolojik Zemin Etüt Raporu onaylanması
62	Köse Gökçeköy Sondaj yapım işi kontrollüğü
63	Kürtün Sapmaz Köyü 162 ada 5 parsel Jeolojik Zemin Etüt Raporu onaylanması
64	Kürtün Çayırçukur Köyü 58 parsel Jeolojik Zemin Etüt Raporu onaylanması
65	Kürtün Gürgenli Sondaj yapım işi kontrollüğü
66	Kürtün Şendere Sondaj yapım işi kontrollüğü
67	Kürtün Çayırçukur Sondaj yapım işi kontrollüğü
68	Şiran Telme Köyü 783 parsel Jeolojik Zemin Etüt Raporu onaylanması
69	Şiran Kavakpınarı Köyü 343 parsel Jeolojik Zemin Etüt Raporu onaylanması
70	Şiran Çal Köyü İçmesuyu depo yapım işi kontrollüğü
71	Şiran Ara Köyü İçmesuyu depo yapım işi kontrollüğü
72	Şiran Koyunbaba köyü İçmesuyu yapım işi kontrollüğü
73	Torul Yalınkavak Köyü 132 ada 28 parsel Jeolojik Zemin Etüt Raporu onaylanması
74	Torul Demirkapı Sondaj yapım işi kontrollüğü
75	İçme suyu tahsis,askı ilanı ve tahsis kararı yazışmaları
76	Merkez Avşarbeyli Köyü içmesuyu menba tahsis işlemleri
77	Kelkit Eymür Köyü içmesuyu menba tahsis işlemleri
78	Şiran Seydibaba Köyü içmesuyu menba tahsis işlemleri
79	Torul Gülaçar Köyü içmesuyu menba tahsis işlemleri
80	İller Bankası Ödenekleri ve yazışmaları
81	Dokap Yeşilyol ödenek talepleri ve yazışmaları

KONTROLLÜK HİZMETLERİ VE YAPILAN ÇALIŞMALAR

S.NO	GERÇEKLEŞTİRDİĞİ İŞLER
82	Turizm Müdürlüğü ödenekleri ve yazışmaları
83	Taşköprü Santa Harabeleri Beton Yol Yapım İşi kontrollüğü
84	Merkez Akgedik Gümüslük mahallesi içmesuyu yapım işi kontrollüğü
85	Merkez Boğalı Köyü İçmesuyu yapım işi kontrollüğü
86	Merkez Boyluca Köyü İçmesuyu yapım işi kontrollüğü
87	Merkez Hasköy İçmesuyu yapım işi kontrollüğü
88	Merkez Çamlıköy içmesuyu yapım işi kontrollüğü
89	Merkez Sungurbeyli içmesuyu yapım işi kontrollüğü
90	Merkez Gökçepınar içmesuyu yapım işi kontrollüğü
91	Merkez Karamustafa içmesuyu yapım işi kontrollüğü
92	Merkez Yaydemir içmesuyu yapım işi kontrollüğü
93	Torul Atalar içmesuyu yapım işi kontrollüğü
94	Torul Yücebelen içmesuyu yapım işi kontrollüğü
95	Muhtelif 8 adet maden sahası harita kontrollüğü
96	Muhtelif 11 adet Vaziyet planı kontrollüğü
97	Muhtelif 2 adet Halihazır harita kontrollüğü
98	Muhtelif 15 adet imar uygulama kontrollüğü

Zigana Turizm Merkezi Rekreasyon ve Çevre Düzenlemesi İŖi



Zigana Turizm Merkezi Rekreasyon Düzenlemesi İŖi



Taş köprü Santa Harabeleri Yol Yapım İşi



Taş köprü Santa Harabeleri Beton Yol Yapım İşi



Taş Köprü Santa Harabeleri Yol Yapım İŖi



HUKUK İŞLERİ 2018 YILI FAALİYET RAPORU

KURUMSAL SINIFLANDIRMA	FONKSİYONEL SINIF	FİN. TİPİ	EKONOMİK SINIF	AÇIKLAMA	Geçen Yııldan Devreden Ödenek	Bütçe İle Verilen Ödenek	Ek ve Üstü Olağan Ödenek	Aktarma ile Eklenen (-)	Aktarma ile Düşülen (+)	Bütçe Ödeneği Toplamı	Bütçe Gideri Toplamı	Sonraki Yıla Devreden Ödenek
44.29.00.24.00	01.3.1.00.000	05	03.3	Yolluklar	0,00	5.000,00	0,00	0,00	0,00	5.000,00	0,00	0,00
44.29.00.24.00	01.3.9.00.00	05	03.4	Görev Giderleri	0,00	606.500,00	0,00	0,00	377.581,41	228.918,59	28.918,59	100.000,00
44.29.00.24.00	06.2.0.02.000	08	05.2	Terörle Mücadele Zararların Karşılama Projesi	2.000,00	0,00	0,00	0,00	0,00	2.000,00	0,00	2.000,00
TOPLAM					2.000,00	611.500,00	0,00	0,00	377.581,41	235.918,59	28.918,59	102.000,00

İL ÖZEL İDARESİ DAVA DOSYALARI

2010 YILINDAN ÖNCE AÇILAN DAVA DOSYALARI						
S.No.	Esas No.	Mahkemesi	Davacı	Davalı	Konu	Sonuç
1	2009/1	Asliye Hukuk Mah. G.Hane	Belediye Başkanlığı - Şiran	İl Özel İdaresi – Gümüşhane	Alacak (Su bedeli)	Aleyhte-Temyiz
2	(2009/323)	Asliye Hukuk Mah. G.Hane	İl Özel İdaresi (11.11.2009)	Selçuk İnş. Ltd. Şti.	Aysin R.Ataç İlköğrt. Tazminat	Temyizde-kısmen Kabul, kısmen red
3	2013/24	“	“	“	(2009/323 Bozuldu.) 2013/24 oldu	Temyizde- kısmenKabul, kısmen red
2010 YILINDA AÇILAN DAVALAR						
1	2010/86	1.Asliye Hukuk Mah. İstanbul	İnal Ataç Varisleri	İl Özel İdaresi-Gümüşhane	H.F.Ataç Konağı -Tazminat	Lehte sonu- nuç(temyiz)
2	2010/147	Asliye Hukuk Mah. G.Hane	İl Özel İdaresi (05.05.2010) (2010/563)	Selçuk İnş. Ltd. Şti.(563 birleşti)	Yusuf Çiftçioğ. İlkö Tazminat	Aleyhte-temyiz
3	2010/424	Asliye Hukuk Mah. G.Hane	İl Özel İdaresi (05.08.2010)	Bayındırlık Teknik Eleman- ları	Ay. Rafet Ataç İlköğr.Tazminat	Aleyhte-Temyiz
4	2010/563	Asliye Hukuk Mah. G.Hane	İl Özel İdaresi (04.11.2010)147 bir- leşti.	Bayındırlık Teknik Eleman- ları	Yusuf Çiftçioğlu İlköğretim Okulu Tazminat	Aleyhte -Temyiz
2011 YILINDA AÇILAN DAVALAR						
1	2011/180	Asliye Hk. Mah. Gümüşhane	Nebahat Giriftin Varisleri	İl Özel İdaresi-Gümüşhane	Maddi-Manevi Tazminat Talebi	Kısmen kabul- kıs.Red. Karar temyiz.

İL ÖZEL İDARESİ DAVA DOSYALARI

2012 YILINDA AÇILAN DAVALAR						
S.No.	Esas No.	Mahkemesi	Davacı	Davalı	Konu	Sonuç
1	2012/177	Sulh Ceza Mahkemesi-Kelkit	Sami Erdoğan	İl Özel İdaresi	İmar para cezasına itiraz(Sadak Köyü)	Devam ediyor
2	2012/332	İdare Mahkemesi – Trabzon	Daştan Meral (Vekil Av. Fatih Çakır)	İl Özel İdaresi – Gümüşhane	Taşocağı Ruhsat İptali ve Yürt. Drd.	Devam ediyor
2013 YILINDA AÇILAN DAVALAR						
1	2013/32	Sulh Ceza Mahkemesi-Kelkit	Muammer Öztürk	İl Özel İdaresi	Mad. Kan. Kum Cezasına itiraz	Devam ediyor
2	2013/191	Sulh Ceza Mahkemesi-Kelkit	Osman Karatay	İl Özel İdaresi	Kum Ocağı İdari Para Cezası	Devam ediyor
3	2013/533	İdare Mahkemesi – Trabzon	Tamer Özdemir ve Arkadaşları	İl Özel İdaresi	Arazlar ruhsat iptali ve yürt. durdurma	Lehte-Temyiz
4	2013/395	Asliye Hukuk Mahkemesi	Fatma Nükhet Yavsiebusuutoğlu	İl Özel İdaresi	Elatmanın Önlenmesi	Aleyhte –Temyiz
2014 YILINDA AÇILAN DAVALAR						
1	2014/60	Asl. Hukuk Mah. G.Hane	Belediye İş Sen. Genel Başk. Ankara	Tekke Belediyesi(İl Özel İdaresi)	Sendika aidat al. Tespiti ve tazmini	Temyiz
2	2014/139	Asliye Hukuk Mah -Kelkit	İl Özel İdaresi	Baraj Müteahhid vs.(NTF Şirket)	Kılıçcı Grup Yolu Asfalt Bozulması	Devam ediyor
3	2014/140	Asliye Hukuk Mah. -Kelkit	İl Özel İdaresi	DSİ Müteahhid (Karnca İnş.)	Akdağ-Bindal Grup Yolu Asfalt Boz.	Devam ediyor
4	2014/861	İcra Dairesi (Mah.) gümüşha.	Hasan-Lütfi-Hüseyin Soydaş	İl Özel İdaresi	Tekke Beld.(Kum eleme tesis)	İstinaf mahdevam
5	2013/100	Asliye Huk. Mah. Torul	İbrahim Öztürk	İl Özel İdaresi	Altınpınar Bld. (İzin Ücreti Alacağı)	Aleyhte -Temyiz
6	2014/1613	İdare Mahkemesi-Trabzon	Bünyamin-Metin Akbulut-Davut Özer	İl Özel İdaresi	Kaş Köyü imar planı işlemi iptali	Alehte-temyiz
7	2014/764	Asliye Hukuk Mah. – Gümüşhane	Hüseyin,Hasan, Lütfi Soydaş	İl Özel İdaresi	Tekke köyü kum eleme tesisi kira	Aleyhte- karar düzeltme

İL ÖZEL İDARESİ DAVA DOSYALARI

2015 YILINDA AÇILAN DAVALAR						
S. No	Esas No	Mahkemesi	Davacı	Davalı	Dava Konusu	Sonuç
1	2015/167	Asliye Hukuk (İş) Mah. G.Hane	Mehmet Aslan	İl Özel İdaresi	Yıllık zin Ücreti Alacağı	Aleyhte Temyiz
2	2015/1114	İdare Mahkemesi- Trabzon	On Bir Kardeşler Tic. Ltd. Şti.	İl Özel İdaresi	İşyeri kapatma Yürt. Dur. Ve İptal	Aleyhte Sonuçlandı
3	2015/819	Asliye Hukuk Mah. Gümüşhane	İl Özel İdaresi	H.İbrahim Daloğlu ve Diğerleri	Süleymaniye Mah.314 ada 1 Kamulaştırma	Lehte-Sonuçlandı
4	2015/753	Asliye Hukuk Mah. Gümüşhane	İl Özel İdaresi	Selahattin Başer	Süleymaniye Mah 355 ada 1 Kamulaştırma	Lehte-Sonuçlandı
5	2015/1175	İdare Mahkemesi- Trabzon	Metin Bayır	İl Özel İdaresi	Mescitli fırın İdari İşlemin İptali	Aleyhte Sonuçlandı Karar temyizde
6	2015/1176	İdare Mahkemesi-Trabzon	Yeşim Usta	İl Özel İdaresi	Mescitli Kahvehane İdari İşlemin İptali	Aleyhte-Sonuçlandı Karar temyizde
7	2015/691	İdare Mahkemesi – Trabzon	Metin Bayır	İl Özel İdaresi	Mescitli fırın İdari İşlemin İptali	Aleyhte Sonuçlandı Karar Temyizde.
8	2015/692	İdare Mahkemesi – Trabzon	Yeşim Usta	İl Özel İdaresi	Mescitli Kahvehane İdari İşlemin İptali	Aleyhte Sonuçlandı Karar temyizde.
9	2015/1625	İdare Mahkemesi – Trabzon	Halil İbrahim Daloğlu	İl Özel İdaresi	Kamulaştırma İptali	Devam ediyor
10	2015/1671	İdare Mahkemesi – Trabzon	Temel Savcı-Talip Macit (Kaş Köyü)	İl Özel İdaresi	İmar planı İptali	Devam ediyor.

İL ÖZEL İDARESİ DAVA DOSYALARI

2016 YILINDA AÇILAN DAVALAR						
S. No	Esas No	Mahkemesi	Davacı	Davalı	Dava Konusu	Sonuç
1	2016/116	Asliye Hukuk (İş) Mah. G.Hane	Haydar Akdemir Varisleri	İl Milli Eğt. Müd. (İl Özel İdaresi İhbar)	Tazminat	Aleyhte sonuçlandı Karar temyizde
2	2016/650	İdare Mahkemesi - Trabzon	Gümüş Madencilik İnş. KÖSE	İl Özel İdaresi	25.12.2015-8835 sayılı işlemin iptali	Devam ediyor
3	2016/392	Asliye Hukuk Mah. Gümüşhane	Rüştü Orak (Av. Seval Kaçıran)	İl Özel İdaresi	Kurtoğlu Köyü Duvar yapım işi-Alacak	Devam ediyor
4	2016/154	Şiran İcra Hukuk Dairesi	İl Özel İdaresi	Abdurrahman ÖZEL	Alacak Davası Hk.	Lehte sonuçlandı Karar temyizde

2017 YILINDA AÇILAN DAVALAR						
1	2017/269	Erzincan İdare Mahkemesi	Yıldız AYDIN	İl Özel İdaresi	İptal davası	Devam ediyor
2	2017/1943	Erzincan İdare Mahkemesi	Yıldız Bakır Madencilik	İl Özel İdaresi	İptal davası	Devam ediyor
3	2017/1162	Erzincan İdare Mahkemesi	Ahmet USTA	İl Özel İdaresi	İdari işlemin iptali	Temyizde

2018 YILINDA AÇILAN DAVALAR						
1	2018/262	Gümüşhane Asliye Hukuk Mah.	Selçuk KOÇ	İl Özel İdaresi	İş kazası nedeniyle tazminat	Devam ediyor
2	2018/27	Trabzon 1. İş Mahkemesi	Aysel Tokgöz ve Erdal Tokgöz	Kelkit İlçe Özel İdare ve Ahmet Taştan	Yaralanmadan dolayı maddi tazminat	Devam ediyor
3	2018/585	Gümüşhane Asliye Hukuk Mah.	Gümüşhane il özel idaresi	Nazım Cığerci	Borç isnadına itiraz.	Devam ediyor

YAZI İŞLERİ MÜDÜRLÜĞÜ 2018 YILI FALİYET RAPORU

KURUMSAL SINIFLANDIRMA	FONKSİYONEL SINIF	FİN. TİPİ	EKONOMİK SINIF	AÇIKLAMA	Geçen Yıldan Devreden Ödenek	Bütçe İle Verilen Ödenek	Ek ve Üstü Olağan Ödenek	Aktarma ile Eklenen(-)	Aktarma ile Düşülen (+)	Bütçe Ödenenği Toplamı	Bütçe Gideri Toplamı	Sonraki Yıla Devreden Ödenek
44.29.38.00	01.1.2.00	0.5	03.3	Yolluklar	0,00	4.000,00	0,00	0,00	0,00	4.000,00	0,00	0,00
44.29.38.00	01.1.2.00	0.5	03.5	Hizmet Alımları	0,00	18.000,00	0,00	0,00	0,00	18.000,00	16.000,00	0,00
44.29.38.00	01.1.2.37	0.5	05.4	Mikro Kredi Verilmesi	0,00	1,00	0,00	0,00	0,00	1,00	0,00	0,00
44.29.38.00	01.1.2.38	0.5	05.4	Sosyal Güvenliği Olmayanlara Yardım	0,00	1,00	0,00	0,00	0,00	1,00	0,00	0,00
TOPLAM					0,00	22.002,00	0,00	0,00	0,00	22.002,00	16.000,00	0,00

İl Özel İdaresi Yazı İşleri Müdürlüğü tarafından,

Evrak bürosu iş ve işlemleri,

Kurum arşivi iş ve işlemleri,

Resmi yazışma kurallarının, kanun, yönetmelik ve yönergeler doğrultusunda yürütülmesi için birimler arası koordinasyon sağlanması görevleri yürütülmekte olup, bu hizmetler 1 Müdür, 2 memur ve 3 büro görevlisi personel ile yapılmaktadır.

Evrak Bürosu İş ve İşlemleri

2018 Yılı İçerisinde İl Özel İdaresi,

Gelen Evrak Sayısı : 15120

Giden Evrak Sayısı : 7703

Alınan Onay Sayısı : 1538

Toplam Evrak Akışı : 24361

Postalama İşlemleri

Adi Posta : 3029 adet

İadeli Taahhütlü Posta : 924 adet

Taahhütlü : 8 adet

Tebliğat Kanununa Göre Yapılan Posta : 13 adet

PTT Kargo ile gönderilen posta : 9 adet olmak üzere, toplam 3983 adet postalama işlemi yapılmıştır.

Resmi Yazışma Kurallarının Uygulanması İşlemleri

Kurumumuzun tüm resmi yazışmalarının, ilgili kanun, yönetmelik ve yönergeler doğrultusunda yürütülmesi için Birimler arası koordinasyon sağlanmaktadır.

2018 YILI BİRİMLERE GÖRE GELEN- GİDEN EVRAK DAĞILIMI

BİRİMLER	GELEN EVRAK SAYISI	GİDEN EVRAK SAYISI	ALINAN ONAY SAYISI	TOPLAM EVRAK SAYISI
İnsan Kaynakları ve Eğitim Müdürlüğü	1022	527	145	1694
Yazı İşleri Müdürlüğü	328	40	10	378
Encümen Müdürlüğü	306	82	24	412
Mali Hizmetler Müdürlüğü	1047	315	129	1491
Ruhsat ve Denetim Müdürlüğü	1001	693	56	1750
Plan Proje ve Etüt Müdürlüğü	1129	711	44	1884
İmar ve Kentsel İyileştirme Müdürlüğü	6824	3104	307	10235
Destek Hizmetleri Müdürlüğü	1620	745	383	2748
Yol ve Ulaşım Hizmetleri Müdürlüğü	1368	673	152	2193
Tarım Hizmetleri Müdürlüğü	1342	637	253	2232
Bilgi İşlem Müdürlüğü	356	114	2	472
Hukuk İşleri	195	28	10	233
Kültür ve Sosyal İşler Müdürlüğü	172	34	23	229

BİLGİ İŞLEM MÜDÜRLÜĞÜ 2018 YILI FAALİYET RAPORU

KURUMSAL SINIFLANDIRMA	FONKSİYONEL SINIF	FİN. TİPİ	EKONOMİK SINIF	AÇIKLAMA	Geçen Yıldan Devreden Ödenek	Bütçe İle Verilen Ödenek	Ek ve Üstü Olağan Ödenek	Aktarma ile Eklenen (-)	Aktarma ile Düşülen (+)	Bütçe Ödeneği Toplamı	Bütçe Gideri Toplamı	Sonraki Yıla Devreden Ödenek
44.29.39.00	01.1.2.00	05	03.3	Yolluklar	0,00	7.500,00	0,00	0,00	0,00	7.500,00	2.122,17	0,00
44.29.39.00	01.1.2.00	05	03.5	Hizmet Alımları	0,00	6.000,00	0,00	0,00	0,00	6.000,00	0,00	0,00
44.29.39.00	01.1.2.00	05	03.7	Menkul Mal, Gayri maddi Hak Alım, Bakım ve Onarım Giderleri	0,00	10.000,00	0,00	27.981,84	0,00	37.981,84	37.981,84	0,00
44.29.39.00	01.01.2.19	05	03.7	Token Cihazı Alım Projesi	0,00	17.000,00	0,00	0,00	0,00	17.000,00	2.100,40	0,00
TOPLAM					0,0	40.500,00	0,00	27.981,84	0,00	68.481,84	42.204,41	0,00

CİMER Başvuru Sayısı : 47
Açık Kapı : 15
Muhtar Bilgi Sistemi Başvuru Sayısı : 3

BİRİMLERE GÖRE DİLEKÇE DAĞILIMI ÇİZELGESİ				
SIRA NO.	BİRİMLER	CİMER	AÇIK KAPI	MUHTAR BİLGİ SİSTEMİ
1	Yol ve Ulaşım Hizmetleri Müdürlüğü	34	10	3
2	İmar ve Kentsel İyileştirme Müdürlüğü	18	1	1
3	Plan ve Proje Müdürlüğü	3	1	-
4	Ruhsat ve Denetim Müdürlüğü	2	-	-
5	Bilgi İşlem Müdürlüğü	2	-	-
6	Destek Hizmetleri Müdürlüğü	-	-	-
7	İnsan Kaynakları ve Eğitim Müdürlüğü	6	-	-
8	Mali Hizmetler Müdürlüğü	-	-	-
9	Yazı İşleri Müdürlüğü	-	-	-
10	Hukuk Müşavirliği	-	1	-
11	Encümen Müdürlüğü	-	-	-
12	Kültür ve Sosyal İşler Müdürlüğü	4	-	-
13	Tarım Hizmetleri Müdürlüğü	6	5	-

ENCÜMEN MÜDÜRLÜĞÜ 2018 YILI FAALİYET RAPORU

KURUMSAL SINIFLANDIRMA	FONKSİYONEL SINIF	FİN. TİPİ	EKONOMİK SINIF	AÇIKLAMA	Geçen Yıdan Devreden Ödenek	Bütçe İle Verilen Ödenek	Ek ve Üstü Olağan Ödenek	Aktarma ile Ekle-nen (-)	Aktarma ile Düşü-len (+)	Bütçe Ödeneği Toplamı	Bütçe Gideri Toplamı	Sonraki Yıla Devre-den Ödenek
44.29.37.00.00	01.1.1.00.00	05	01.01	Memurlar	0,00	90.000,00	0,00	0,00	0,00	90.000,00	72.923,47	0,00
44.29.37.00.00	01.1.1.00.00	05	01.5	Diğer Personel	0,00	430.000,00	0,00	97.491,12	0,00	527.491,12	527.491,12	0,00
44.29.37.00.00	01.1.1.00.00	05	03.2	Tüketime Yöne-lik Mal Ve Mal-zeme Alımları	0,00	18.000,00	0,00	0,00	0,00	18.000,00	5.100,00	0,00
44.29.37.00.00	01.1.1.00.00	05	03.3	Yolluklar	0,00	130.000,00	0,00	0,00	90.174,39	39.825,61	39.825,61	0,00
TOPLAM					0,00	668.000,00	0,00	97.491,12	90.174,39	675.316,73	645.340,20	0,00

İl Genel Meclisince 129,
İl Encümenince 65 adet karar alınmıştır.

KÜLTÜR VE SOSYAL İŞLER MÜDÜRLÜĞÜ 2018 YILI FAALİYET RAPORU

KURUMSAL SINIFLANDIRMA	FONKSİYONEL SINIF	FİN. TİPİ	EKONOMİK SINIF	AÇIKLAMA	Geçen Yıldan Devreden Ödenek	Bütçe İle Verilen Ödenek	Ek ve Üstü Olağan Ödenek	Aktarma ile Ekle- nen(-)	Aktarma ile Düşülen (+)	Bütçe Ödene- ği Toplamı	Bütçe Gideri Toplamı	Sonraki Yıla Devreden Ödenek
44.29.40.00.00	01.1.2.79.000	08	03.9	Mezar, Şehitlik Yapım Bakım ve Onarım Projesi	0.00	0.00	1.100.000,00	0,00	100.000,00	1.000.000,00	650.023,76	349.976,24
TOPLAM					0.00	0.00	1.100.000,00	0,00	100.000,00	1.000.000,00	650.023,76	349.976,24

İçişleri Bakanlığı tarafından Şehitlik Mezar Yapımı Bakım ve Onarımı Projesinden 1.100.000,00 TL ödenek aktarımı olmuştur.

S.No.	İŞİN NİTELİĞİ	ÖDENEK DURUMU	YAPILAN HARCAMA (TL)
1	Torul Demirkapı Köyünde Bulunan Şehit Öğretmen Necmettin Yılmaz'ın Mezarının ve Çevre Düzenlemesinin Yapılması		45.394,76
2	Kelkit Aksöğüt Köyü (Mevlüt Kılıç) ve Sadak Köyü (Hüseyin Semiz) Şehit Mezarlıklarının Yapımı.		10.974,00
3	Şiran Seydibaba Köyü (Ünal Kaya) Arıtaş Köyü (Hüseyin Gülap) ve Ara Köyü (Şuayip Balta) Şehit Mezarlarının Bakım ve Onarımı.		İdaremiz Personeli tarafından yapılmıştır.
4	Şiran Babacan Köyünde 5 Şehit Mezarının Yapımı		17.700,00
5	Şehit Mezar Yollarının Bakım Onarım ve Standartlarının Yükseltilmesi için Birliklere Nakit Aktarımı		510.000,00
6	Köse Belediyesi Şehitlik Yapımı Aydınlatma ve Düzenlemesi için Nakit Aktarımı		50.000,00
7	Kelkit Kalıntaş Köyü Şehit babası Güngör Çelik'in Ev İnşaatı Beton Alımı İçin Nakit Aktarımı.		16.000,00
T O P L A M			650.023,76

Torul/Şehit Öğretmen Necmettin Yılmaz'ın Mezarı ve Çevre Düzenlemesi



Torul/Şehit Öğretmen Necmettin Yılmaz'ın Mezarı ve Çevre Düzenlemesi



Torul/Şehit Öğretmen Necmettin Yılmaz'ın Mezarı ve Çevre Düzenlemesi



Torul/Şehit Öğretmen Necmettin Yılmaz'ın Mezarı ve Çevre Düzenlemesi



Kelkit Aksögüt Köyü Şehit Mevlüt Kılıç'ın Mezarı Yapım İşi



Kelkit Sadak Köyü Şehit Hüseyin Semiz'in Mezarının yapımı İşi



Şiran Seydibaba Köyü Şehit Ünal Kaya'nın Mezarının Bakım ve Onarımı



Şiran Babaçan Köyü 5 Şehit Mezarının Yapımı İşi



5-Yönetim ve İç Kontrol Sistemi

D-Diğer Hususlar

II-AMAÇ VE HEDEFLER

A-İdarenin Amaç ve Hedefleri

TEMEL AMAÇ VE HEDEFLER:

1-Yapılan bütün hizmet sunumları yaşamsal değerlerin en üst (Avrupa Birliği) standartlarında insanımızın mutluluğuna hizmet edecek amaca yöneliktir

2-Paydaşlara hizmet sunumlarında imkânlar ölçüsünde maliyet paylaşımı yöntemi uygulanmaya çalışılmıştır.

3-Demokratik, laik, sosyal hukuk devleti ilkeleri çerçevesinde demokratik devlet yönetimini, sosyal adaleti, değişim ve gelişimi gözeten bir kamu yönetimi yapısının ve işleyişinin oluşturulması, kamu yönetimine, ihtiyaçlara göre esnek ve hızlı bir işleyiş yapısı ile kaliteli mal ve hizmet sunumu anlayışının ve buna ilişkin etkin yöntemlerin yerleştirilmesi temel amaçtır.

4-Kamu hizmetlerinin sunumunda vatandaşın memnuniyeti esas alınmak sureti ile hizmet kalitesine ve sonuçlara odaklanarak, kamu yönetiminin etkinliğini ve halk nezdinde güvenilirliğini geliştirmek temel ilke olacaktır.

5-Yıllardan beri Türk İnsanı için büyük bir psikolojik ve yapısal problem olan bürokratik engeller azaltılarak insanlarımızı yormayan bir yaklaşım ve metotla hizmet verilmesi esas alınacaktır.

KURUMSAL AMAÇ VE HEDEFLER:

1-İlimizin kalkınmasında olmazsa olmaz olan üç saç ayağından; Turizm, Organik Tarım ve Madencilik sektörlerine katkı sağlamak.

2-Kurum içinde nitelikli kamu hizmeti sunumu için, performans yönetimi, toplam kalite yönetimi gibi çeşitli çağdaş yönetim tekniklerinden yararlanılması, böylece Gümüşhane İl Özel İdaresi'nde kamu yönetiminin, yeni yaklaşımlardan da faydalanarak toplam yönetim kalitesinin artırılması.

3-Gümüşhane İl Özel İdaresi; paydaşların, hizmet alanların ve Gümüşhane kamuoyunun her zaman hizmet memnuniyetinin olduğu bir kurum kimliğine kavuşturulması.

4-İl Özel İdaresi birimlerinde nitelikli insan gücünün geliştirilmesine ayrılan kaynakların artırılmasına ve etkin kullanımına özen gösterilmesi.

5-Kurum içerisinde düzenli ve süratli bilgi akışı ile işlemlerde basitliğin sağlanabilmesi ve birimlerde kırtasiyeciliği önleme, evrak, dosyalama ve arşiv sorunlarına köklü çözümler getirmek amacıyla her birimde elektronik bilgi yönetimine önem verilmesi.

YATIRIMLARDA AMAÇ VE HEDEFLER:

1-İl Özel İdaresince, yatırım alt yapı öncelikleri olan yol, tarım, turizm, eğitim, sağlık, içme suyu, yol, sulama suyu imar durumu ve diğer kırsal altyapı yatırımlarına öncelik verilmesi.

2-Öncelikli olarak; 318 köyümüze ulaşımı sağlayan yolların imkânlar ölçüsünde öncelik sırasına göre asfaltlarının yapılması işine devam edilecektir.

3-Yatırımların tahsis önceliklerinin belirlenmesinde mevcut durum envanterlerinden ve İl Özel İdaresi Genel Sekreterliğince yapılan tespit ve incelemelerden yararlanılmıştır.

4-Turizme destek vermek ve turizmi teşvik etmek için köylerimize ulaşımında direk kullanılan yollardaki 1. ve 2. kat asfalt yatırımları artırılacaktır..

5-Yatırımlarda, modern ve çağdaş dünyanın uyguladığı katılımcılık anlayışı yerleştirilmeye çalışılmıştır.

6-İl Özel idaresince gerçekleştirilecek yatırımların gereklilik öncelikleri belirlenerek; özellikle köylere yönelik hizmetlere ait projelerde, ihtiyaç önceliği, mevcut proje stoku, teknik, ekonomik ve sosyal yapılabirlik kriterleri ve İl Özel İdaresinin bütçe imkânları dikkate alınacaktır. Mevcut kaynaklarının daha verimli kullanımı sağlanmıştır.

7-Köy yerleşim yerlerine götürülecek hizmetlerin daha planlı ve düzenli olması için çalışmalara devam edilecektir.

8-Köy yerleşim alanlarının genişletilmesi çalışmalarına devam edilecektir.

EĞİTİM HİZMETLERİNDE AMAÇ VE HEDEFLER:

1-Gümüşhane ili genelinde eğitim kurumlarının yapısal dönüşüm ve ihtiyaçlarının karşılanmasına yardımcı olmaya devam edilecektir.

2-Gümüşhane’de eğitimin her kademesinde başarının artırılması çalışmalarına destek verilmeye devam edilecektir.

3-Eğitim kalitesini doğrudan etkileyen fiziki altyapı, donanım gibi konularda eğitim kurumlarının desteklenmesine devam edilecektir.

KÜLTÜR VE TURİZM HİZMETLERİNDE AMAÇ VE HEDEFLER:

1-Türk kültürü ve dili araştırmalarına önem ve öncelik verilecektir. Bu kapsamda Gümüşhane’nin bilimsel nitelikli tarihinin yazılması, Gümüşhane mahalli kültürünün araştırılması çalışmalarına destek verilecektir.

2-Gümüşhane düşünce tarihinin ortaya çıkarılması için gerekli çalışmalar desteklenecektir.

3-Kültür varlıklarımızın korunması için halkın ve kamu görevlilerinin bilinçlendirilmesine yönelik eğitim çalışmaları yaygınlaştırılacaktır.

4-Turizm amaçlı sportif faaliyetlerle, kış turizminin artırılması ve yaygınlaştırılması için gerekli altyapı ve tanıtım faaliyetlerine önem verilecektir..

5-Türk kültür değerlerinin ve mirasının korunması, zenginleştirilmesi ve gelecek nesillere geliştirilerek aktarılması çalışmalarına destek verilecektir.

6-Yok olmakta olan yerel sanat ve zanaatların korunması, sosyal ve ekonomik fayda sağlanması, bunların yozlaştırılmadan yeniden üretimine ve pazarlanmasına yönelik modellerin araştırılması için projeler geliştirilecektir.

7-Plan döneminde Gümüşhane’ye gelen turist sayısının bir önceki yıllara oranla artırılması için her türlü çalışma desteklenecektir.

8-Karaca mağarası başta olmak üzere tüm turizm destinasyonlarının tanıtım ve alt yapı çalışmalarına hız verilecektir..

9-Plan döneminde turizm potansiyeli olan mağaraların hizmete açılmasına devam edilecektir.

10-Türkiye’nin en çok yaylasına sahip olan Gümüşhane ilinde yayla turizminin profesyonel boyuta ulaşması için çalışmalar yapılacaktır.

11- Doğal ve kültürel varlıkların bir bütün olarak korunması ve sürekliliğinin sağlanması amacıyla korunması gerekli varlıklara ait çeşitli kişi ve kurumların elinde bulunan bilgi, belge ve görüntülü dokümanın bir araya getirilip muhafaza edilmesi ve kullanıcıların erişimine sunulması çalışmalarına destek verilecektir.

12-Geleneksel Gümüşhane el sanatlarının ve folklorunun korunması, geliştirilmesi ve tanıtılması sağlanacak, bütün sanat faaliyetleri desteklenecektir.

13-Kültür ve sanatta özgün düşünce ve eser üretimi özendirilecek, kültür hayatına katkısı bulunanlar ve sanatçılar desteklenecektir..

14-Gümüşhane'nin karakteristik özelliklerini yansıtan tarihi konakların restorasyon ve turizme kazandırılması çalışmasına devam edilecektir.

15-İlimiz Turizmde çok büyük bir potansiyele sahip olan Süleymaniye Mahallesi (Eski Gümüşhane) Mastır Plan dahilinde entegre bir turizm merkezi olarak faaliyete açılması, kayak tesisi altyapı çalışmaları hızlı bir şekilde tamamlanarak turizmin hizmetine sunulması ve turizm gelirlerinin artırılması için paydaş kurumlarla çalışmalar yapılmış ve yapılmaya devam edilecektir.

16-İlimizdeki turizm merkezlerini birbirine ve çevre illerin turizm merkezlerine bağlayacak entegre bir proje olan Yeşil Yol projesi kapsamında yapılması planlanan yolların biran önce bitirilerek hizmete açılması için çalışmalara hız verilmiş, projenin biran önce tamamlanması için çalışmalara devam edilecektir.

TARIM, ORMAN, HAYVANCILIK VE MADENCİLİKTE AMAÇ VE HEDEFLER

1-Hayvancılığın geliştirilmesine her türlü destek verilecektir.

2-Hayvancılığın öncelikli faaliyet dalı olduğu ilimizde ilgili kuruluşlar tarafından yapılacak mera ıslahına ve mera yönetimi çalışmalarına destek verilecektir.

3-Su ürünlerinde sürdürülebilir üretimin artırılması amacıyla; doğal kaynakların rasyonel kullanımı sağlanacaktır.

4-Gümüşhane ilinde ormansızlaşma, çölleşme, toprak erozyonu, sel, heyelan ve çığ gibi afetleri önlemek amacıyla, ağaçlandırma, erozyon kontrolü, mera ıslahı ve sosyal ormancılık faaliyetlerine destek verilecektir.

5-Kent ormancılığı yaygınlaştırılacak ve plan dönemi içinde bütün ilçelerde birer kent ormanı yapılması çalışmalarına destek verilecektir.

6-Üreticilerin kooperatifleşmesi, şirketleşmesi ve üretici birliklerinin kurulması çalışmalarına devam edilecektir.

7-Flora yapısı zengin olan ilimizde arıcılığın geliştirilmesine her türlü destek verilecektir.

8-Orman köylüsünün kalkındırılması amacıyla her türlü etkinlik desteklenecektir.

9-Tarihe bir maden şehri olarak geçen Gümüşhane'de madencilik sektöründe faaliyet gösteren ve gösterecek kamu ve özel kuruluşların teşviki çalışmalarına devam edilecektir.

10-Gümüşhane'ye özgü meyvelerle ilgili yapılacak geliştirme proje çalışmaları desteklenecektir.

11-İlimizde üretilen pestil ve köme'nin ham maddesi olan, yöresel şartlara uygun ceviz fidanı projeleri desteklenmesine devam edilecektir.

12-İlimizde üretimi yapılan ve marka değeri olan ürünler için coğrafi işaret tescil belgesi alınmasında her türlü yardım sağlanacaktır.

13-İlimizde kurulması planlanan Tarıma Dayalı İhtisas Organize Sanayi Bölgeleri desteklenecektir.

14-İlimizde kuruluş aşaması tamamlanan İş Geliştirme Merkezi (İŞGEM) 'ne her türlü destek verilecektir.

KÖY ALT YAPI ÇALIŞMALARINDA AMAÇ VE HEDEFLER:

1-Gümüşhane ilinin ilçeler bazında köy öncelikleri belirlenerek ilçelere ait envanter çalışmaları yapılacaktır. Coğrafi Bilgi Sistemi uygulamasına yıl içerisinde başlanacaktır.

2-İl Özel İdaresinin sulama hizmetleri programı etkin bir şekilde uygulanacak, tarımdaki teknolojik gelişmelere yönelik uygulamalar desteklenecektir.

3-Köy yollarının mevcut ulaşım altyapılarının etkin kullanılmasına ve korunmasına önem verilecek, bakım ve onarım faaliyetleri düzenli olarak ve zamanında yapılacaktır.

4-Plan döneminde, köylerimizin standart asfaltlı yol oranı yükseltilecektir.

5-Grup köy yollarının standardizasyonunun yükseltilmesi çalışmalarına devam edilecektir.

6-Yeraltı ve yerüstü su kaynaklarının kirlenmesinden önce korunması sağlanacak ve atık suların arıtıldıktan sonra tarım ve sanayide kullanılması özendirilecektir.

7-Etkili su kullanımı, altyapı tesislerinin ve su kaynaklarının korunması konusunda toplum bilinçlendirilecek ve su israfını önleyici eğitim programlarının yazılı, sözlü ve görsel basında yer alması sağlanacaktır.

8-Taşkınları önlemede öncelik derelerin ıslahına verilecektir. İmar planlarında doğal dere yataklarında yapılaşmaya müsaade edilmeyecektir.

9-Mevcut proje stoku gözden geçirilerek daha rasyonel ve yürütülebilir bir hale gelecektir.

10-Kırsal alanlarda, sosyal altyapı hizmetlerinden şebekeli içme suyu, kanalizasyon ve arıtma tesislerinin yaygınlaştırılması ve standartlarının yükseltilmesi çalışmaları sürdürülecektir. Yeterli ve sağlıklı içme suyu olmayan köyler içme suyuna kavuşturulacak, kırsal kanalizasyon şebekeleri çevre sağlığı açısından risk taşıyan yöreler ile turistik yörelerde yaygınlaştırılacaktır.

11-Köy altyapı çalışmalarında kullanılan mevcut iş makinelerinden ekonomik ömrünü dolduranların envanterden çıkartılması ve yerine imkânlar ölçüsünde yeni iş makineleri alınarak, gerektiğinde ihtiyaç duyulan konularda hizmet alınmasına gidilecektir.

12- Köy altyapı çalışmalarının daha verimli yürütülebilmesi için personel, iş makineleri araç ve gereçlerin sevk ve idaresinde ilçelere yetki verilmiştir.

13-Küresel ısınmaya bağlı olarak azalmakta olan yeraltı kaynaklarının denetlenmesi amacıyla tüm ilçelerde His göleti yapımına ağırlık verilecektir.

14-Atıksu arıtma tesisleri yapımına dönem içerisinde başlanarak çevreye verilen zararların önlenmesi sağlanacaktır.

15-Yeraltı ve yerüstü sularının daha etkin verimli bir şekilde kullanılması için benzer hizmetleri sunan kuruluşlarla koordineli çalışmalar yapılacaktır

ÇEVREYE YÖNELİK AMAÇ VE HEDEFLER:

- 1-Dönem içinde Bakanlıkça hazırlanan il çevre düzeni planı üzerinde gerekli revizyon teklifleri yapılacaktır.
- 2-Çevre ve kalkınma ile ilgili veri ve bilgi erişim sistemleri oluşturulacak, çevre izleme ve ölçüm altyapısı geliştirilecek, çevre envanterleri, istatistikler ve standartlara yönelik ihtiyaç duyulan düzenlemeler gerçekleştirilecektir.
- 3-Çevre alanında öncelikli faaliyetler belirlenecek, uygulamada ilgi grupları arasında eşgüdüm sağlanacak ve sorunların çözümünde toplumsal uzlaşmaya önem verilecektir.
- 4-Tıbbi ve tehlikeli atıklar ile kullanılmış yağ, araç lastiği, pil gibi özel atıkların güvenli şartlarda toplanması, taşınması, bertaraf edilmesi ve denetlenmesi sağlanacaktır.

SAĞLIK VE SOSYAL HİZMET ÇALIŞMALARINDA AMAÇ VE HEDEFLER:

- 1-İl genelinde sağlık hizmetlerinin, eşitlik ve hakkaniyet içinde halkın ihtiyaç ve beklentilerine uygun bir yapıya kavuşturulmasına yapısal destek verilmesi.
- 2-Sağlık hizmetleri sunulan merkezlerin ulaşımına destek sunulması,
- 3-Sosyal hizmet ve yardım sağlayan kamu kurum ve kuruluşları ile yerel yönetimler ve gönüllü kuruluşlar arasında işbirliği sağlanacaktır.
- 4-Gümüşhane ili genelinde sağlık kurumlarının yapısal dönüşüm ve ihtiyaçlarının karşılanmasına yardımcı olacaktır.
- 5-Sağlık hizmetlerini doğrudan etkileyen fiziki altyapı, donanım gibi konularda destek verilmesi

ÇOCUK, GENÇLİK, KADIN VE AİLEYE YÖNELİK HİZMETLERDE AMAÇ VE HEDEFLER:

- 1-Geleceğin teminatı olan çocuklarımızın beden ve ruh sağlığı düzeylerinin yükseltilmesi ve hayat kalitelerinin iyileştirilmesi için gerekli önlemler alınması yönünde ilgili kurumla işbirliği yapılması.
- 2- Milli ve manevi değerlerin korunmasında ve geliştirilmesinde temel unsur olan aile her bakımdan güçlendirilecek, ekonomik ve sosyal yapıdaki değişime ve gelişmelere uyum sağlamasına yardımcı olacak tedbirler alınacaktır.
- 3-Gençliğin, düşünce ve beden yönünden geliştirilmesini sağlayacak kültür, sanat ve spor faaliyetlerinin desteklenmesi.
- 4-Gençlerin eğitim, sağlık, çalışma hayatı, sosyal güvenlik, istihdam ve serbest zaman değerlendirme kurularındaki sorunlarının tespitine imkân verecek araştırma çalışmaları yapılacak ve bunlara uygun çözüm önerileri geliştirilecektir.
- 5-Kadınların toplumsal konumlarının güçlendirilmesi, etkinlik alanlarının genişletilmesi ve eşit fırsat ve imkânlardan yararlanılmasının sağlanması için eğitim seviyesi yükseltilecek, kalkınma sürecine, iş hayatına ve karar alma mekanizmalarına daha fazla katılımları sağlamak amacıyla yapılan etkinlik ve çalışmalara destek verilmesi
- 6-Kadınların okur-yazarlılığının artırılması amacıyla yapılacak projelere destek verilmesi
- 7-Üniversiteye giremeyen gençlere kısa yoldan beceri kazandırma ve meslek edindirme faaliyetlerini artıracak, bu yöndeki çalışmalar desteklenecektir.
- 8-Belirlenecek kriterler çerçevesinde yoksul ailelere yardım yapılacak, mikro kredi verilecek, bu çerçevede mevcut uygulamalar yeniden gözden geçirilecektir.
- 9-Ailenin gelir sürekliliğinin, sağlık ve eğitim hizmetleri ihtiyacının karşılanması ve aileye sosyal güvenlik ve sosyal yardım sağlanması hususunda gerekli düzenlemeler yapılacaktır.

10-Çocuğun bakım ve yetiştirilmesinde ideal ve öncelikli ortamın aile ortamı olduğu ilkesinden hareketle, özürli çocuklar ve korunmaya muhtaç çocukların ailesi yanında korunup yetişmesini sağlamak üzere aileye yönelik sosyal destek programlarına ağırlık verilecektir.

İSTİHDAMA YÖNELİK AMAÇ VE HEDEFLER:

1-Aile işletmeciliğinin geliştirilmesi amacıyla istihdam artırıcı projelerin desteklenmesi sağlanacaktır.

2-İl Özel İdaresi koordinatörlüğünde potansiyeli olan yörelerde, gelir artırıcı, küçük ölçekli yöresel projeler oluşturulacak ve uygulamalar yaygınlaştırılacaktır.

3-Kırsal alanda yaşayan nüfusun gelirini artırmak ve işsizliği azaltmak için yöresel potansiyeli bulunan; turizm, el sanatları, hayvancılık, dokumacılık ve arıcılık gibi alanlarda girişimciler desteklenecektir.

4-Bölgesel gelişmenin başarılı ve hızlı bir şekilde sağlanabilmesi için, başta Gümüşhaneli iş adamları olmak üzere yurtiçi kamu ve özel sektör yatırımcıları çeşitli vesilelerle Gümüşhane’de yatırım yapmaya teşvik edilecektir.

5-Gümüşhane için büyük problem olan göçe neden olan sebeplerin bilimsel araştırması sayesinde göçün durdurulması ve geriye dönüşüm projeleri hazırlanacaktır.

6-Beceri kazandırma ve meslek edindirme kurslarının yaygınlaştırılmasına destek verilecektir.

7-Nitelikli elemanların bölgede kalmalarına çalışılacaktır.

8-İnsan kaynaklarının güçlendirilmesi ve özellikle kendi hesabına çalışma potansiyelinin artırılması çalışmalarına destek verilecektir.

B - Temel Politikalar ve Öncelikler

C-Diğer Hususlar

MALİ HİZMETLER MÜDÜRLÜĞÜ 2018 YILI BÜTÇE KESİN HESABI

Kurumsal Sınıflandırma	Fonksiyonel Sınıf	Fin. Tipi	Ekonomik Sınıf	Açıklama	Geçen Yııldan Devreden Ödenek	Bütçe İle Verilen Ödenek	Ek Ve Üstü Olağan Ödenek	Aktarma İle Eklenen (-)	Aktarma İle Düşülen (+)	Bütçe Ödeneği Toplamı	Bütçe Gideri Toplamı	Sonraki Yıla Devreden Ödenek
44.29.31.00.000	01.1.2.00.000	05	03.3	Yolluklar	0,00	13.000,00	0,00	0,00	0,00	13.000,00	7.538,28	0,00
44.29.31.00.000	01.1.2.00.000	05	03.4	Görev Giderleri	0,00	5.000,00	0,00	21.808,54	0,00	26.808,54	26.808,54	0,00
44.29.31.00.000	01.1.2.00.000	05	04.2	Diğer İç Borç Faiz Giderleri	0,00	150.000,00	166.144,53	0,00	0,00	316.144,53	316.144,53	0,00
44.29.31.00.000	01.1.2.00.000	05	05.3	Kar Amacı Gütmeyen Kuruluşlara Yap. Transferler	0,00	32.000,00	0,00	0,00	0,00	32.000,00	32.000,00	0,00
44.29.31.00.000	01.1.2.00.000	05	05.8	Gelirlerden Ayrılan Paylar	0,00	450.000,00	187.089,64	0,00	0,00	637.089,64	637.089,64	0,00
44.29.31.00.000	01.1.2.00.000	05	09.1	Personel Yedek Ödeneği	0,00	600.000,00	0,00	0,00	450.000,00	150.000,00	0,00	0,00
44.29.31.00.000	01.1.2.00.000	05	09.6	Yedek Ödenek	0,00	1.430.001,00	0,00	0,00	1.430.001,00	0,00	0,00	0,00
44.29.31.00.000	01.1.2.22.000	08	05.2	Hazine Taşınmaz Satışından Köy Katkı Payı	159.902,03	0,00	47.732,00	0,00	0,00	207.634,03	9.985,85	197.648,18
44.29.31.00.000	01.1.2.31.000	05	05.2	Vilayetler Hizmet Birliği Payı	0,00	490.840,80	0,00	0,00	0,00	490.840,80	490.840,80	0,00
44.29.31.00.000	01.1.2.32.000	05	05.2	Birliklere ve Şirketlere Katılım Payı	350.000,00	200.000,00	0,00	0,00	0,00	550.000,00	250.000,00	0,00
44.29.31.00.000	01.1.2.33.000	05	05.2	Mahalli İdare Birliklerine Yardım	0,00	900.000,00	200.000,00	0,00	0,00	1.100.000,00	1.073.688,49	20.000,00
44.29.31.00.000	01.1.2.35.000	05	05.2	Organize Sanayiye Katılım	50.000,00	50.000,00	0,00	0,00	0,00	100.000,00	54.000,00	20.000,00

MALİ HİZMETLER MÜDÜRLÜĞÜ 2018 YILI BÜTÇE KESİN HESABI

Kurumsal Sınıflandırma	Fonksiyonel Sınıf	Fin. Tipi	Ekonomik Sınıf	Açıklama	Geçen Yııldan Devreden Ödenek	Bütçe İle Verilen Ödenek	Ek Ve Üstü Olağan Ödenek	Aktarma İle Eklenen(-)	Aktarma İle Düşülen (+)	Net Bütçe Ödeneği Toplamı	Bütçe Gideri Toplamı	Sonraki Yıla Devreden Ödenek
44.29.31.00.000	01.1.2.42.000	05	05.2	Eş Finansman Katkısı	200.000,00	400.000,00	0,00	0,00	400.000,00	200.000,00	21.100,00	175.000,00
44.29.31.00.000	01.1.2.44.000	05	05.2	Bayburt Gümüşhane İlleri Katı Atık Tesisine Katılım Payı	0,00	100.000,00	0,00	0,00	0,00	100.000,00	56.152,97	0,00
44.29.31.00.000	01.1.2.46.000	05	05.2	Kelkit Havzası Kalkınma Birliği Payı	0,00	40.000,00	0,00	0,00	0,00	40.000,00	34.034,60	0,00
44.29.31.00.000	01.1.2.48.000	05	05.2	Doğu Karadeniz Kalkınma Ajansı Payı	0,00	466.576,51	0,00	0,00	0,00	466.576,51	466.576,51	0,00
44.29.31.00.000	01.1.2.49.000	05	05.2	Gümüşhane Bayburt İlleri Katı Atık Birliğine Katılım Payı	0,00	15.000,00	0,00	0,00	0,00	15.000,00	0,00	0,00
44.29.31.00.000	01.1.2.69.000	05	05.2	Gümüşhane Yerel Yönetimler Birliği Payı	0,00	98.168,15	0,00	0,00	0,00	98.168,15	98.168,15	0,00
44.29.31.00.000	04.5.1.58.000	08	03.8	Acil Yardım Ödeneği	90.000,00	0,00	0,00	0,00	90.000,00	0,00	0,00	0,00
44.29.31.00.000	08.2.0.36.000	08	05.2	Taşınmaz ve Kültür Varlıklarının Korunmasına Ait Katkı Payı	87.302,43	0,00	75.820,66	0,00	100.000,00	63.123,09	0,00	63.123,09
TOPLAM					937.204,46	5.440.586,46	676.786,83	21.808,54	2.470.001,00	4.606.385,29	3.574.128,36	475.771,27

III-FAALİYETLERE İLİŞKİN BİLGİ VE DEĞERLENDİRMELER

A-Mali Bilgiler

1-Bütçe Uygulama Sonuçları

EKONOMİK SINIFLANDIRMAYA GÖRE BÜTÇE GELİRLERİ TABLOSU

GELİRİN TÜRÜ	MİKTARI (TL)
Vergi Gelirleri	25.183,96
Teşebbüs ve Mülkiyet Gelirleri	16.595.934,16
Alınan Bağış ve Yardımlar ile Özel Gelirler	82.837.319,25
Diğer Gelirler	45.427.843,53
TOPLAM	144.886.280,90

EKONOMİK SINIFLANDIRMAYA GÖRE BÜTÇE GİDERLERİ TABLOSU

GİDERİN TÜRÜ	MİKTARI (TL)
Personel Giderleri	33.105.713,61
Sosyal Güvenlik Kurumuna Devlet Primi Giderleri	6.123.080,13
Mal ve Hizmet Alım Giderleri	58.613.581,22
Faiz Giderleri	316.144,53
Cari Transferler	4.497.998,65
Sermaye Giderleri	64.148.799,57
TOPLAM	166.805.317,71

2018 YILI ÖZEL İDARE GİDER BÜTÇESİNİN BİRİMLERE GÖRE DAĞILIMI

SIRA NO	AÇIKLAMA	BÜTÇE İLE TAHMİN EDİLEN (TL)	YIL SONU TOPLAM ÖDENEĞİ (TL)	GERÇEKLEŞEN (TL)
1	Özel Kalem	380.000,00	380.000,00	364.911,15
2	Hukuk İşleri Müşavirliği	611.500,00	235.918,59	28.918,59
3	Kelkit İlçe Özel İdaresi	1.179.250,00	5.710.562,68	5.537.240,81
4	Köse İlçe Özel İdaresi	705.300,00	1.487.450,52	1.284.082,08
5	Kürtün İlçe Özel İdaresi	982.250,00	3.722.041,62	3.226.328,15
6	Şiran İlçe Özel İdaresi	1.046.500,00	3.798.703,84	3.559.604,68
7	Torul İlçe Özel İdaresi	887.250,00	2.571.306,43	2.325.275,58
8	Genel Sekreterlik	-	104.823.860,85	61.680.238,22
9	İnsan Kaynakları ve Eğitim Müdürlüğü	15.915.007,00	38.258.355,99	37.680.685,49
10	Destek Hizmetleri Müdürlüğü	18.475.468,00	13.162.037,37	12.221.459,71
11	İmar ve Kentsel İyileştirme Müdürlüğü	1.450.000,00	4.378.356,43	2.609.762,72
12	Mali Hizmetler Müdürlüğü	5.440.586,46	4.606.385,29	3.574.128,36
13	Yol ve Ulaşım Hizmetleri Müdürlüğü	3.650.000,00	22.399.998,29	21.790.943,34
14	Tarım Hizmetleri Müdürlüğü	1.480.000,00	3.002.376,72	2.879.070,26
15	Plan Proje Müdürlüğü	245.000,00	9.902.998,83	6.679.554,12
16	Ruhsat ve Denetim Müdürlüğü	35.000,00	37.181,55	9.546,08
17	Encümen Müdürlüğü	668.000,00	675.316,73	645.340,20
18	Yazı İşleri Müdürlüğü	22.002,00	22.002,00	16.000,00
19	Bilgi İşlem Müdürlüğü	40.500,00	68.481,84	42.204,41
20	Kültür ve Sosyal İşler Müdürlüğü	-	1.000.000,00	650.023,76
TOPLAM		53.213.613,46	220.243.335,57	166.805.317,71

FONKSİYONEL SINIFLANDIRMAYA GÖRE GİDERLER

AÇIKLAMA	HARCAMA (TL)
Genel Kamu Hizmetleri	75.658.734,41
Savunma Hizmetleri	6.520.409,77
Kamu Düzeni ve Güvenlik Hizmetleri	4.857.434,94
Ekonomik İşler ve Hizmetler	30.512.008,07
Çevre Koruma Hizmetleri	1.265.403,72
Sağlık Hizmetleri	591.413,67
Dinlenme, Kültür ve Din Hizmetleri	4.077.704,46
Eğitim Hizmetleri	40.965.421,64
Sosyal Güvenlik ve Sosyal Yardım Hizmetleri	2.327.092,33
İskan ve Toplum Refahı Hizmetleri	29.694,70
TOPLAM	166.805.317,71

1-Temel Mali Tablolara İlişkin Açıklamalar

2018 mali yılında 166.805.317,71 TL bütçe giderimiz, 144.886.280,90 TL bütçe gelirimiz, 36.861.513,52 TL banka nakit devrimiz ve 50.884.936,14 TL. de bütçe ödenek devrimiz olmuştur.

2 – Mali Denetim Sonuçları

3 – Diğer Hususlar

B – Performans Bilgiler

1- Faaliyet ve Proje Bilgileri

Faaliyet ve Projenin Adı	Hacama Miktarı (TL)
İl Özel İdare Hizmetleri Akaryakıt ve Yağ Alımları	2.502.116,55
İş Makineleri Onarım Giderleri	2.678.438,19
Asfalt Plenti LNG Gaz Alımı	1.882.609,22
Süleymaniye Mahallesi Kültür Kompleksi Binası Yapım Projesi	671.549,25
Mezarlık Çevre Duvarı Yapımı ve Onarımı	150.000,00
Birliklere ve Şirketlere Katılım Payı	250.000,00
Organize Sanayiye Katılım	54.000,00
Sanat Yapıları (Menfez, duvar vb.)	149.483,57
İçme ve Sulama Suyu Malzeme Alımı Projesi	20.253,17
Köy Altyapısını Destekleme Projesi	83.315,88
Vilayetler Hizmet Birliği Payı	490.840,80
Mahalli İdare Birliklerine Yardım	1.073.688,49
Bayburt-Gümüşhane İlleri Katı Atık Tesisine Katılım Payı	56.152,97
Doğu Karadeniz Kalkınma Ajansı Payı	466.576,51
Kelkit Havzası Kalkınma Birliği Payı	34.034,60
Gümüşhane Yerel Yönetimler Birliği Payı	98.168,15
Asfalt Alım Projesi	14.498.848,31
Patlayıcı Madde Alımı	123.293,48
Yol Yapım Bakım ve Onarım Giderleri	5.643.206,62
Çimento, Demir, Köprü, Korkuluk Demiri, Teknik Nezaretçi, Kişisel Koruyucu Madde Alımı	199.214,90
Trafik İşaret ve Köy İsim Levhaları	277.976,44
Yeşil Yol Ağı	5.529.598,60
İçme Suyu Borusu Alımı	98.879,28
Tarımsal Amaçlı Sulama Borusu Alımı	45.006,05
Gölet Yapımı ve Onarım Projesi	85.457,35
İçme Suyu Tesis Yapımı	73.350,80
Klorlama Cihazları Alımı	300.864,60
Tarımsal Faaliyetleri Destekleme	1.000.523,51
Pirahmet Köyü Sulama Kanalları Yapım İşi	40.650,33
Sulama Kanalları Yapım ve Onarım Projesi	340.000,00
Küçük Ölçekli Tarımsal Sulama Projesi (Dokap)	800.000,00
Su Sanitasyon Malzemeleri Alım Projesi	30.014,78
Karaca Mağarası Onarımı	20.713,56
Kelkit Alaçat Köyü İçmesuyu Tesisi Yapım İşi	243.275,20
Sayısal Harita Yapım Projesi	121.616,31
Gümüşhane Yerel Yönetimler Birliği Eysel Atıklar Projesi Katılım Payı	109.696,98
Kelkit Yeşilpınar Köyü İçmesuyu Tesisi Yapım İşi	25.354,97
Kürtün Söğüteli İçmesuyu ve Atık Suyu Yapım İşi	39.413,90
Kelkit Kızılca Köyü Kurankursu Onarım İşi	49.999,97
Kürtün Üçtaş -Çayırçukur –Taşlıca Beton Yol Yapım İşi	173.169,08
Kelkit Köyleri Parke Yapım İşi Projesi	32.339,28
Şiran Balıkhisar-Bahçeli-Çanakçı Köyleri Atık Su Tesisi Yapım İşi	65.983,07
Tanap Zigana Turizm Merkezi Regreasyon ve Çevre Düzenleme İşi	870.458,29

- 2-Performans Sonuçları Tablosu
- 3-Performans Sonuçlarının Değerlendirilmesi
- 4-Performans Bilgi Sisteminin Değerlendirilmesi
- 5-Diğer Hususlar

IV-KURUMSAL KABİLİYET ve KAPASİTENİN DEĞERLENDİRİLMESİ

A-Üstünlükler

- 1- Hizmet sunduğumuz halkımızın engin hoşgörülü ve iyi niyetli olması,
- 2- İl Özel İdaresinin kendi bütçesini yapabilmesi.
- 3- İl Özel İdaresinin kırsal kalkınmada yönlendirici ve koordinatör olması.
- 4- Makine parkının % 60 oranında yenilenmiş olması,
- 5- Geçmişten gelen kurumsal deneyiminin olması.
- 6- Üst yönetimin ve idare personellerinin çalışma azmi ve gayreti,
- 7- İlimizin tarihi ve doğal özellikleri nedeniyle turizm potansiyelinin bulunması,
- 8- Tarihi ve doğal güzelliklerinin yanında zengin maden yatakları ile geniş organik tarım alanlarına sahip olması,
- 9- İlimizde zengin kültür ve tabiat varlıklarının bulunması,
- 10- Son yıllarda ulaşım yatırımlarına ağırlık verilmesi nedeni ile ilimize ulaşımın kolaylaşması.

B-Zayıflıklar

- 1- Coğrafi yapının dağlık ve kuzey ilçelerdeki yerleşim alanlarının dağınık olması,
- 2- İlimizde endüstri ve sanayinin gelişmemiş olması, buna bağlı olarak işsizlik oranının yüksek olması,
- 3- Teknik eleman yetersizliği ve nitelikli personel eksikliği,
- 4- Tarım arazilerinin çok parçalı olması,
- 5- Mevcut İmar mevzuatının yerelde uygulama zorlukları,
- 6- İlimizdeki Turizm değerlerinin yeterince tanıtılmaması,

C-Değerlendirme

V-ÖNERİ VE TEDBİRLER

- 1- Yatırım programları hazırlanırken ihtiyaçların belirlenmesinde fizibilite çalışmaları yapılmalıdır,
- 2- İlimizde tarım, turizm, madencilik, eğitim çalışmalarının artarak desteklenmesi,
- 3- Özel İdare payının artırılması ve yeni gelir kaynaklarının araştırılması gereklidir,
- 4- Yapılacak büyük yatırım projelerinde diğer kurumlar ile STK (sivil toplum kuruluşları) kuruluşları ile işbirliği ve koordine içinde çalışılmaya devam edilmelidir,
- 5- İl Özel İdaresinin organları ile çalışanları arasında işbirliği ve dayanışmanın daha üst seviyeye çıkarılması, gerek hizmet sunumunda etkinlik ve verimliliği artıracak, gerekse üretilecek hizmetin kalitesini olumlu yönde etkileyecektir,
- 6- Her birim; yetki, sorumluluk alanlarını iyi bilmeli, hiyerarşik bir düzen içinde tüm sorunlar hızlı bir şekilde çözüme kavuşturulmalıdır,

Üst Yöneticinin Kontrol Güvence Beyanı

İÇ KONTROL GÜVENCE BEYANI

Üst yönetici olarak yetkim dâhilinde;

Bu raporda yer alan bilgilerin güvenilir, tam ve doğru olduğunu beyan ederim.

Bu raporda açıklanan faaliyetler için bütçe ile tahsis edilmiş kaynakların, planlanmış amaçlar doğrultusunda ve iyi mali yönetim ilkelerine uygun olarak kullanıldığını ve iç kontrol sisteminin işlemlerin yasallık ve düzenliliğine ilişkin yeterli güvenceyi sağladığını bildiririm.

Bu güvence, üst yönetici olarak sahip olduğum bilgi ve değerlendirmeler, iç kontroller, iç denetçi raporları ile Sayıştay raporları gibi bilgim dâhilindeki hususlara dayanmaktadır.

Burada raporlanmayan, idarenin menfaatlerine zarar veren herhangi bir husus hakkında bilgim olmadığını beyan ederim. (Gümüşhane 19/02/2019)

Kamuran TAŞBİLEK
Gümüşhane Valisi

KURUM YÖNETİCİSİ İÇ KONTROL GÜVENCE BEYANI

Kurum Yöneticisi olarak yetkim dâhilinde;

Bu raporda yer alan bilgilerin, tam ve doğru olduğunu beyan ederim.

Bu raporda açıklanan faaliyetler için bütçe ile tahsis edilmiş kaynakların, planlanmış amaçlar doğrultusunda ve iyi mali yönetim ilkelerine uygun olarak kullanıldığını ve iç kontrol sisteminin işlemlerin yasallık ve düzenliliğine ilişkin yeterli güvenceyi sağladığını bildiririm.

Bu güvence, Kurum yöneticisi olarak sahip olduğum bilgi ve değerlendirmeler, benden önceki yöneticiden almış olduğum bilgiler, iç kontroller ile Sayıştay raporları gibi bilgim dâhilindeki hususlara dayanmaktadır.

Burada raporlanmayan, idarenin menfaatlerine zarar veren herhangi bir husus hakkında bilgim olmadığını beyan ederim. (Gümüşhane 19/02/2019)

Ekrem AKDOĞAN
Genel Sekreter

Mali Hizmetler Birim Yöneticisinin Beyanı

MALİ HİZMETLER BİRİM YÖNETİCİSİNİN BEYANI

Mali hizmetler birim yöneticisi olarak yetkim dâhilinde;

Bu idarede, faaliyetlerin mali yönetim ve kontrol mevzuatı ile diğer mevzuata uygun olarak yürütüldüğünü, kamu kaynaklarının etkili, ekonomik ve verimli bir şekilde kullanılmasını temin etmek üzere iç kontrol süreçlerinin işletildiğini, izlendiğini ve gerekli tedbirlerin alınması için düşünce ve önerilerimin zamanında üst yöneticiye raporlandığını beyan ederim.

İdaremizin 2018 yılı Faaliyet Raporunun "III/A- Mali Bilgiler" bölümünde yer alan bilgilerin güvenilir, tam ve doğru olduğunu teyit ederim. (Gümüşhane 19/02/2019)

A. Vahip UÇAR
Mali Hizmetler Müdürü

İÇ KONTROL GÜVENCE BEYANI

Harcama yetkilisi olarak yetkim dâhilinde;

Bu raporda yer alan bilgilerin güvenilir, tam ve doğru olduğunu beyan ederim.

Bu raporda açıklanan faaliyetler için idare bütçesinden harcama birimimize tahsis edilmiş kaynakların etkili, ekonomik ve verimli bir şekilde kullanıldığını, görev ve yetki alanım çerçevesinde iç kontrol sisteminin idari ve mali kararlar ile bunlara ilişkin işlemlerin yasallık ve düzenliliği hususunda yeterli güvenceyi sağladığını ve harcama birimimizde süreç kontrolünün etkin olarak uygulandığını bildiririm.

Bu güvence, harcama yetkilisi olarak sahip olduğum bilgi ve değerlendirmeler, iç kontroller, iç denetçi raporları ile Sayıştay raporları gibi bilgim dâhilindeki hususlara dayanmaktadır.

Burada raporlanmayan, idarenin menfaatlerine zarar veren herhangi bir husus hakkında bilgim olmadığını beyan ederim. (Gümüşhane 19/02/2019)

Erdoğan TANIŞ
İnsan Kaynakları ve Eğitim Müdürü

İÇ KONTROL GÜVENCE BEYANI

Harcama yetkilisi olarak yetkim dâhilinde;

Bu raporda yer alan bilgilerin güvenilir, tam ve doğru olduğunu beyan ederim.

Bu raporda açıklanan faaliyetler için idare bütçesinden harcama birimimize tahsis edilmiş kaynakların etkili, ekonomik ve verimli bir şekilde kullanıldığını, görev ve yetki alanım çerçevesinde iç kontrol sisteminin idari ve mali kararlar ile bunlara ilişkin işlemlerin yasallık ve düzenliliği hususunda yeterli güvenceyi sağladığını ve harcama birimimizde süreç kontrolünün etkin olarak uygulandığını bildiririm.

Bu güvence, harcama yetkilisi olarak sahip olduğum bilgi ve değerlendirmeler, iç kontroller, iç denetçi raporları ile Sayıştay raporları gibi bilgim dâhilindeki hususlara dayanmaktadır.

Burada raporlanmayan, idarenin menfaatlerine zarar veren herhangi bir husus hakkında bilgim olmadığını beyan ederim. (Gümüşhane 19/02/2019)

Fahri UÇAN
Yol ve Ulaşım Hizmetleri Müdür V.

İÇ KONTROL GÜVENCE BEYANI

Harcama yetkilisi olarak yetkim dâhilinde;

Bu raporda yer alan bilgilerin güvenilir, tam ve doğru olduğunu beyan ederim.

Bu raporda açıklanan faaliyetler için idare bütçesinden harcama birimimize tahsis edilmiş kaynakların etkili, ekonomik ve verimli bir şekilde kullanıldığını, görev ve yetki alanım çerçevesinde iç kontrol sisteminin idari ve mali kararlar ile bunlara ilişkin işlemlerin yasallık ve düzenliliği hususunda yeterli güvenceyi sağladığımı ve harcama birimimizde süreç kontrolünün etkin olarak uygulandığını bildiririm.

Bu güvence, harcama yetkilisi olarak sahip olduğum bilgi ve değerlendirmeler, iç kontroller, iç denetçi raporları ile Sayıştay raporları gibi bilgim dâhilindeki hususlara dayanmaktadır.

Burada raporlanmayan, idarenin menfaatlerine zarar veren herhangi bir husus hakkında bilgim olmadığını beyan ederim. (Gümüşhane 19./0/2019)

Erhan BÖLÜKBAŞI
Tarım Hizmetleri Müdürü V.

İÇ KONTROL GÜVENCE BEYANI

Harcama yetkilisi olarak yetkim dâhilinde;

Bu raporda yer alan bilgilerin güvenilir, tam ve doğru olduğunu beyan ederim.

Bu raporda açıklanan faaliyetler için idare bütçesinden harcama birimimize tahsis edilmiş kaynakların etkili, ekonomik ve verimli bir şekilde kullanıldığını, görev ve yetki alanım çerçevesinde iç kontrol sisteminin idari ve mali kararlar ile bunlara ilişkin işlemlerin yasalık ve düzenliliği hususunda yeterli güvenceyi sağladığını ve harcama birimimizde süreç kontrolünün etkin olarak uygulandığını bildiririm.

Bu güvence, harcama yetkilisi olarak sahip olduğum bilgi ve değerlendirmeler, iç kontroller, iç denetçi raporları ile Sayıştay raporları gibi bilgim dâhilindeki hususlara dayanmaktadır.

Burada raporlanmayan, idarenin menfaatlerine zarar veren herhangi bir husus hakkında bilgim olmadığını beyan ederim. (Gümüşhane 19/02/2019)

Z. Abidin KELEŞ
Ruhsat ve Denetim Müdürü

İÇ KONTROL GÜVENCE BEYANI

Harcama yetkilisi olarak yetkim dâhilinde;

Bu raporda yer alan bilgilerin güvenilir, tam ve doğru olduğunu beyan ederim.

Bu raporda açıklanan faaliyetler için idare bütçesinden harcama birimimize tahsis edilmiş kaynakların etkili, ekonomik ve verimli bir şekilde kullanıldığını, görev ve yetki alanım çerçevesinde iç kontrol sisteminin idari ve mali kararlar ile bunlara ilişkin işlemlerin yasallık ve düzenliliği hususunda yeterli güvenceyi sağladığımı ve harcama birimimizde süreç kontrolünün etkin olarak uygulandığını bildiririm.

Bu güvence, harcama yetkilisi olarak sahip olduğum bilgi ve değerlendirmeler, iç kontroller, iç denetçi raporları ile Sayıştay raporları gibi bilgim dâhilindeki hususlara dayanmaktadır.

Burada raporlanmayan, idarenin menfaatlerine zarar veren herhangi bir husus hakkında bilgim olmadığını beyan ederim. (Gümüşhane 19/02/2019)

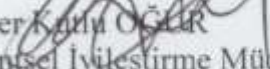
Ömer Kaptan OĞUR
İmar ve Kentsel İyileştirme Müdürü V.

İÇ KONTROL GÜVENCE BEYANI

Harcama yetkilisi olarak yetkim dâhilinde;

Bu raporda yer alan bilgilerin güvenilir, tam ve doğru olduğunu beyan ederim.

Bu raporda açıklanan faaliyetler için idare bütçesinden harcama birimimize tahsis edilmiş kaynakların etkili, ekonomik ve verimli bir şekilde kullanıldığını, görev ve yetki alanım çerçevesinde iç kontrol sisteminin idari ve mali kararlar ile bunlara ilişkin işlemlerin yasalık ve düzenliliği hususunda yeterli güvenceyi sağladığımı ve harcama birimimizde süreç kontrolünün etkin olarak uygulandığını bildiririm.

Bu güvence, harcama yetkilisi olarak sahip olduğum bilgi ve değerlendirmeler, iç kontroller, iç denetçi raporları ile Sayıştay raporları gibi bilgim dâhilindeki hususlara dayanmaktadır.

Burada raporlanmayan, idarenin menfaatlerine zarar veren herhangi bir husus hakkında bilgim olmadığını beyan ederim. (Gümüşhane 19/02/2019)

Hasbi Yılmaz ŞAHİNÖZ
Destek Hizmetleri Müdürü

İÇ KONTROL GÜVENCE BEYANI

Harcama yetkilisi olarak yetkim dâhilinde;

Bu raporda yer alan bilgilerin güvenilir, tam ve doğru olduğunu beyan ederim.

Bu raporda açıklanan faaliyetler için idare bütçesinden harcama birimimize tahsis edilmiş kaynakların etkili, ekonomik ve verimli bir şekilde kullanıldığını, görev ve yetki alanım çerçevesinde iç kontrol sisteminin idari ve mali kararlar ile bunlara ilişkin işlemlerin yasallık ve düzenliliği hususunda yeterli güvenceyi sağladığını ve harcama birimimizde süreç kontrolünün etkin olarak uygulandığını bildiririm.

Bu güvence, harcama yetkilisi olarak sahip olduğum bilgi ve değerlendirmeler, iç kontroller, iç denetçi raporları ile Sayıştay raporları gibi bilgim dâhilindeki hususlara dayanmaktadır.

Burada raporlanmayan, idarenin menfaatlerine zarar veren herhangi bir husus hakkında bilgim olmadığını beyan ederim. (Gümüşhane 19/02/2019)

Ali Sami SARIÇİÇEK
Plan ve Proje Müdür V.

İÇ KONTROL GVENCE BEYANI

Harcama yetkilisi olarak yetkim dhilinde;

Bu raporda yer alan bilgilerin gvenilir, tam ve doęru olduęunu beyan ederim.

Bu raporda aıklanan faaliyetler iin idare btesinden harcama birimimize tahsis edilmiř kaynakların etkili, ekonomik ve verimli bir řekilde kullanıldıęını, grev ve yetki alanım çerevesinde i kontrol sisteminin idari ve mali kararlar ile bunlara iliřkin iřlemlerin yasallık ve dzenlilięi hususunda yeterli gvenciyi saęladıęını ve harcama birimimizde sre kontrolnn etkin olarak uygulandıęını bildiririm.

Bu gvence, harcama yetkilisi olarak sahip olduęum bilgi ve deęerlendirmeler, i kontroller, i deneti raporları ile Sayıřtay raporları gibi bilgim dhilindeki hususlara dayanmaktadır.

Burada raporlanmayan, idarenin menfaatlerine zarar veren herhangi bir husus hakkında bilgim olmadıęını beyan ederim. (Gmřhane 49/02/2019)

İhsan KAPUCU
Hukuk İřleri



İÇ KONTROL GÜVENCE BEYANI

Harcama yetkilisi olarak yetkim dâhilinde;

Bu raporda yer alan bilgilerin güvenilir, tam ve doğru olduğunu beyan ederim.

Bu raporda açıklanan faaliyetler için idare bütçesinden harcama birimimize tahsis edilmiş kaynakların etkili, ekonomik ve verimli bir şekilde kullanıldığını, görev ve yetki alanım çerçevesinde iç kontrol sisteminin idari ve mali kararlar ile bunlara ilişkin işlemlerin yasallık ve düzenliliği hususunda yeterli güvenceyi sağladığını ve harcama birimimizde süreç kontrolünün etkin olarak uygulandığını bildiririm.

Bu güvence, harcama yetkilisi olarak sahip olduğum bilgi ve değerlendirmeler, iç kontroller, iç denetçi raporları ile Sayıştay raporları gibi bilgim dâhilindeki hususlara dayanmaktadır.

Burada raporlanmayan, idarenin menfaatlerine zarar veren herhangi bir husus hakkında bilgim olmadığını beyan ederim. (Gümüşhane 19/02/2019)

Aliye SÖKMEN
Yazı İşleri Müdürü



İÇ KONTROL GÜVENCE BEYANI

Harcama yetkilisi olarak yetkim dâhilinde;

Bu raporda yer alan bilgilerin güvenilir, tam ve doğru olduğunu beyan ederim.

Bu raporda açıklanan faaliyetler için idare bütçesinden harcama birimimize tahsis edilmiş kaynakların etkili, ekonomik ve verimli bir şekilde kullanıldığını, görev ve yetki alanım çerçevesinde iç kontrol sisteminin idari ve mali kararlar ile bunlara ilişkin işlemlerin yasallık ve düzenliliği hususunda yeterli güvenceyi sağladığımı ve harcama birimimizde süreç kontrolünün etkin olarak uygulandığını bildiririm.

Bu güvence, harcama yetkilisi olarak sahip olduğum bilgi ve değerlendirmeler, iç kontroller, iç denetçi raporları ile Sayıştay raporları gibi bilgim dâhilindeki hususlara dayanmaktadır.

Burada raporlanmayan, idarenin menfaatlerine zarar veren herhangi bir husus hakkında bilgim olmadığını beyan ederim. (Gümüşhane 19./02/2019)

Recep DEMİRKIRAN
Bilgi İşlem Müdür V.

İÇ KONTROL GÜVENCE BEYANI

Harcama yetkilisi olarak yetkim dâhilinde;

Bu raporda yer alan bilgilerin güvenilir, tam ve doğru olduğunu beyan ederim.

Bu raporda açıklanan faaliyetler için idare bütçesinden harcama birimimize tahsis edilmiş kaynakların etkili, ekonomik ve verimli bir şekilde kullanıldığını, görev ve yetki alanım çerçevesinde iç kontrol sisteminin idari ve mali kararlar ile bunlara ilişkin işlemlerin yasallık ve düzenliliği hususunda yeterli güvenceyi sağladığını ve harcama birimimizde süreç kontrolünün etkin olarak uygulandığını bildiririm.

Bu güvence, harcama yetkilisi olarak sahip olduğum bilgi ve değerlendirmeler, iç kontroller, iç denetçi raporları ile Sayıştay raporları gibi bilgim dâhilindeki hususlara dayanmaktadır.

Burada raporlanmayan, idarenin menfaatlerine zarar veren herhangi bir husus hakkında bilgim olmadığını beyan ederim. (Gümüşhane 19./02/2019)

Erol NAZIR
Enetmen Müdürü

İÇ KONTROL GVENCE BEYANI

Harcama yetkilisi olarak yetkim dhilinde;

Bu raporda yer alan bilgilerin gvenilir, tam ve doęru olduęunu beyan ederim.

Bu raporda aıklanan faaliyetler iin idare btesinden harcama birimimize tahsis edilmiř kaynakların etkili, ekonomik ve verimli bir řekilde kullanıldıęını, grev ve yetki alanım erevesinde i kontrol sisteminin idari ve mali kararlar ile bunlara iliřkin iřlemlerin yasallık ve dzenlilięi hususunda yeterli gvenceyi saęladıęını ve harcama birimimizde sre kontrolnn etkin olarak uygulandıęını bildiririm.

Bu gvence, harcama yetkilisi olarak sahip olduęum bilgi ve deęerlendirmeler, i kontroller, i deneti raporları ile Sayıřtay raporları gibi bilgim dhilindeki hususlara dayanmaktadır.

Burada raporlanmayan, idarenin menfaatlerine zarar veren herhangi bir husus hakkında bilgim olmadıęını beyan ederim. (Gmřhane 19./02/2019)

Mustafa SAVAř
Kltr ve Sosyal İřler Mdr

T.C.
GÜMÜŞHANE İLİ
İL GENEL MECLİSİ

Dönem : 2019
Birleşim : 3
Karar Tarihi : 06.03.2019
Karar Sayısı : 19

İL GENEL MECLİS KARARI

İl Özel İdaresinin, Valilik Makamınca hazırlanan 2018 yılı Faaliyet raporu hakkındaki teklif yazısı ile eki rapor tetkik edilip gereği görüldü:

5302 Sayılı İl Özel İdaresi Kanununun 39.maddesi ve Kamu İdarelerince Hazırlanacak Faaliyet Raporları Hakkındaki Yönetmelik hükümleri gereğince hazırlanan, İl Özel İdaresine ait 2018 yılı Faaliyet Raporunun görüşülmesi teklifinde bulunulmuştur.

5302 Sayılı İl Özel İdaresi Kanununun 39.maddesi ve Kamu İdarelerince Hazırlanacak Faaliyet Raporları Hakkındaki Yönetmelik hükümleri gereğince hazırlanan İl Özel İdaresine ait 2018 yılı Faaliyet Raporunun kabulüne, İl Genel Meclisinin 06.03.2019 tarihli toplantısında işaretle yapılan oylama sonucu oy birliği ile karar verildi.

Şerif BAYRAKTAR
İl Genel Meclisi Başkanı

Fikret AKAN
Katip Üye

Zülfükar BAL
Katip Üye

İl Genel Meclisinin iş bu kararı 5302 Sayılı İl Özel İdaresi Kanununun 15.maddesi gereğince görülmüştür. 06.03/2019

Kamuran TAŞBİLEK
Vali